DETEKTIV NEMOGUĆEG
MARTI MISTERIJA
BROJ 68
2600 DIN.
YU ISSN 0353-1260
9 770353 126047
ANDROID 221

ANDROID 221

TEKST: CASTELLI
CRTEŽ: RICCI

PROFESOR MORIS, PRIJATELJ MARTIJA MISTERIJE, KONSTRUISAO JE NOVI APARAT ZA KOPIRANJE. MEĐUTIM, TAJANSTVENI „VEČNI LJUDI" SU SAZNALI ZA TU SPRAVU I NAMERAVAJU DA JE ISKORISTE U SVOJIM MRAČNIM PLANOVIMA ZA UNIŠTENJE SVETA...

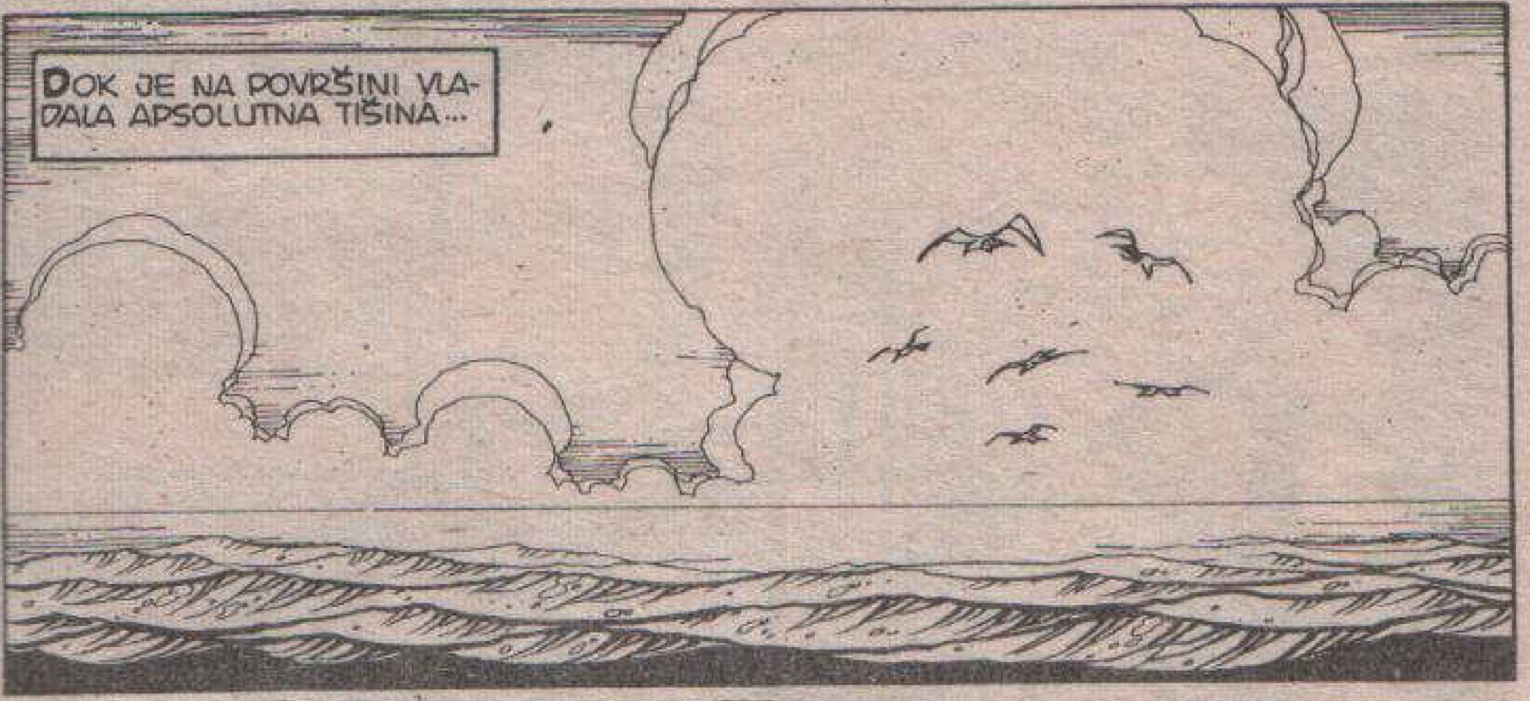

ZA UPRAVLJAČKIM PULTOM STAJAO JE TAJANSTVENI KOMANDANT ROBINZON, ČOVEK ZA KOGA NIKO NIJE ZNAO ODAKLE POTIČE...
SAVRŠENIM PODMORNIČKIM UREĐAJIMA RUKOVAO JE IZUZETNO VEŠTO...
OVDE SE NALAZILA NAŠA ZEMLJA, MARO... ZEMLJA KOJU NIKADA NEĆEMO ZABORAVITI.
MARA MARATA, POTOMAK KRALJEVSKE LOZE SA USKRŠNJEG OSTRVA... ŽENA KOJA JE POŠLA SA ROBINZONOM ŽUDEĆI ZA SAZNANJEM, PA JE, NA SVOJ UŽAS, USTANOVILA DA SARAĐUJE SA ČOVEKOM ČIJI JE JEDINI CILJ OSVETA.
OD NJE JE OSTALO JOŠ SAMO NEKOLIKO OSTRVA RASEJANIH PO PACIFIKU. ALI, OSVETIĆU SE ONIMA KOJI SU JE UNIŠTILI.

USKORO ĆEMO STIĆI U MATIČNU BAZU. KLJUČEVIMA KOJE SI MI NABAVILA AKTIVIRAĆU AMATERASU...
...MOZAK KOJI PROGRAMIRA SVE NAŠE POSTUPKE. ON ĆE MI REĆI KOGA I ŠTA TREBA DA NAPADNEM...
...A TI ĆEŠ BITI SVEDOK MOJE POBEDE.
!

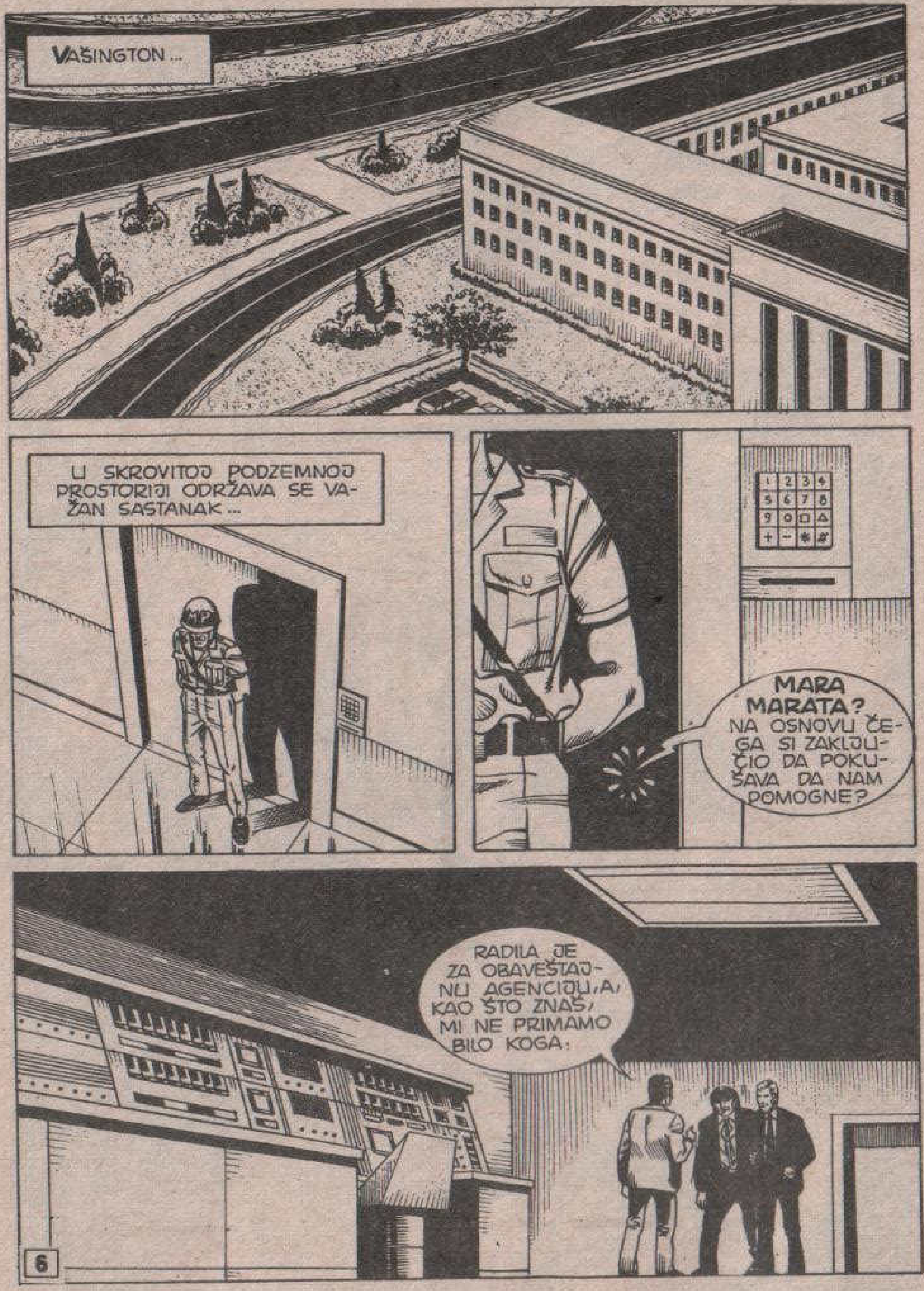
VAŠINGTON...
U SKROVITOJ PODZEMNOJ PROSTORIJI ODRŽAVA SE VAŽAN SASTANAK...
MARA MARATA? NA OSNOVU ČEGA SI ZAKLJUČIO DA POKUŠAVA DA NAM POMOGNE?
RADILA JE ZA OBAVEŠTAJNU AGENCIJU, A, KAO ŠTO ZNAŠ, MI NE PRIMAMO BILO KOGA.

ZA SVAKOG NAŠEG SLUŽBENIKA, UKLJUČUJUĆI I FIZIČKE RADNIKE, SASTAVLJAMO VEOMA DETALJAN PSIHOLOŠKI PORTRET. TAKO SMO U STANJU DA PREDVIDIMO NJIHOVE REAKCIJE.
MARA MARATA JE IMPULSIVNA ŽENA, ŽELJNA ZNANJA. STOGA ME NIMALO NE ČUDI ŠTO JE ODLUČILA DA SE UKRCA NA PODMORNICU ZAJEDNO SA ROBINZONOM.
MEĐUTIM, U OSNOVI JE POŠTENA I MIROLJUBIVA. ONA NIKADA NE BI ODOBRILA AKCIJE KAO ŠTO SU POTAPANJA BRODOVA.
NAŠI STRUČNJACI JEDNODUŠNO TVRDE DA ĆE MARA NA SVAKI NAČIN POKUŠATI DA NAM POŠALJE PORUKU...
...I PRILIČNO SU SIGURNI DA JE ONA VEĆ UPUĆENA TEBI, MARTI.
?

ZAŠTO BAŠ MENI, KRISE?
IZ JEDNOSTAVNOG RAZLOGA ... NISI DEO SISTEMA. PRIJATELJI STE, MOŽEŠ DA RAZUMEŠ NJENE MOTIVE.
OSIM TOGA, ZAJEDNIČKI STE PREŽIVELI VEĆI DEO DOGAĐAJA KOJI SU NAS DOVDE DOVELI.
MOŽDA JE PORUKA ZAISTA VEĆ UPUĆENA. RAZMISLI, MARTI.
DA LI SE DESILO NEŠTO ŠTO BI MOGAO POVEZATI SA ČINJENICAMA KOJE SU NAM POZNATE? POKUŠAJ DA SE SETIŠ, MOLIM TE!
STO MU GROMOVA!
8

DA, DESILO SE. PAŽLJIVO ME SLUŠAJ, KRISE.
MARTI JE UPOZNAO KRISA TAJERA SA DOGAĐAJIMA OKO TAJANSTVENIH „DUPLIKATA"...
TO MI JE ODMAH BILO SUMNJIVO, A ONDA SAM UBEDIO SAMOG SEBE DA SAM SUVIŠE PUSTIO MAŠTI NA VOLJU.
SADA ĆU JA IZGOVORITI TVOJU ŽIVOPISNU UZREČICU... STO MU GROMOVA!
„... MI SMO TOG DŽONSA VEĆ BILI POVEZALI SA ROBINZONOM!"
OČIGLEDNO JE DA JE MARA POKUŠALA DA STUPI U VEZU SA TOBOM. ZNALA JE DA ĆEŠ PRISUSTVOVATI EKSPERIMENTIMA SA APARATOM ZA KOPIRANJE...
9

...A BILO JOJ JE JASNO I TO DA ĆEŠ HTETI DA PRONAĐEŠ DISKETU I DA ĆE TE CELA STVAR ZAINTERESOVATI. MOŽDA SMO BLIZU REŠENJA, MARTI!
„NEMOJ PREBRZO IZVODITI ZAKLJUČKE, KRISE. JOŠ NEMAM POTPUNU PREDSTAVU U VEZI SA OVIM SLUČAJEM. MOGAO BI BITI KLJUČ, ALI...“
HMM... NE VERUJEM DA JE PREDMET SAM PO SEBI TOLIKO VAŽAN. VEROVATNO SE RADI O NEČEMU ŠTO JE MARA KOPIRALA PO NALOGU ROBINZONA.
DA JE BILA U MOGUĆNOSTI DA SLOBODNO POSTUPA, SIGURNO BI UPUTILA MNOGO JASNIJU PORUKU.
NE, MARTI... MISLIM DA JE U PITANJU NEŠTO DRUGO... NEŠTO ŠTO JE MARA IZVELA PREKO DŽONSA NE IZAZVAVŠI KOD NJEGA SUMNJU.
HMM...
PROGRAM...

NISAM DETALJNO PREGLEDAO „LISTING“... MOŽDA SE U NJEMU NALAZE NEKI NEPOTREBNI DELOVI...
...KOJI BI NAM MOGLI BITI OD KORISTI.
BRAVO, MARTI! ZNAO SAM DA ĆEŠ TI VEĆ NEŠTO SMISLITI.
CEO PENTAGON TI STOJI NA RASPOLAGANJU! ODLETI U BOSTON, UZMI PROGRAM, PROUČAVAJ GA KOLIKO GOD ŽELIŠ...
...ALI, TAKO TI SVEGA, RAZJASNI MISTERIJU PRE NEGO ŠTO BUDE PREKASNO!

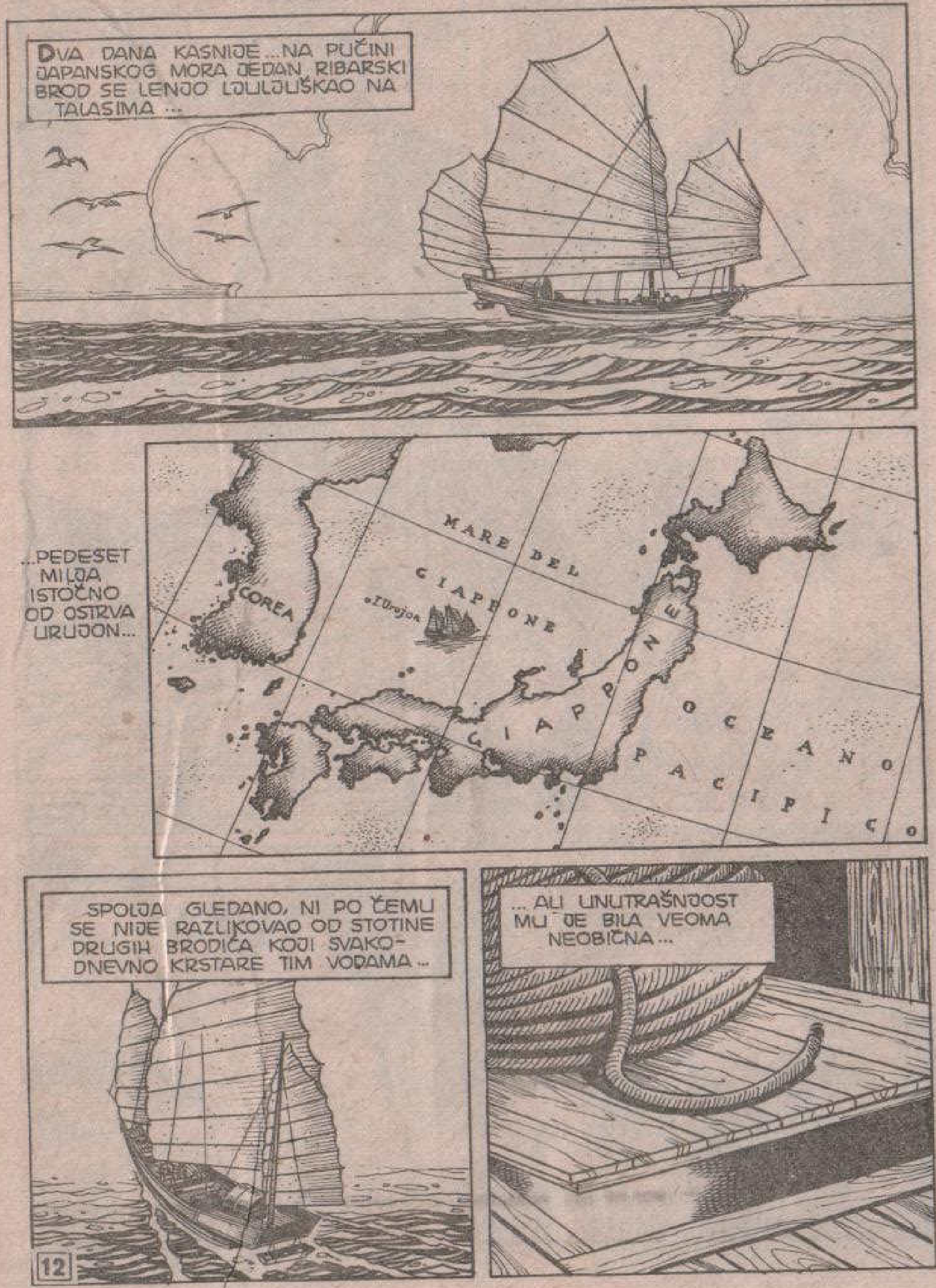
DVA DANA KASNIJE... NA PUČINI JAPANSKOG MORA JEDAN RIBARSKI BROD SE LENJO LJULJUŠKAO NA TALASIMA...
...PEDESET MILJA ISTOČNO OD OSTRVA URUJON...
MARE DEL GIAPPONE
COREA
GIAPPONE
OCEANO PACIFICO
SPOLJA GLEDANO, NI PO ČEMU SE NIJE RAZLIKOVAO OD STOTINE DRUGIH BRODIĆA KOJI SVAKODNEVNO KRSTARE TIM VODAMA...
...ALI UNUTRAŠNJOST MU JE BILA VEOMA NEOBIČNA...

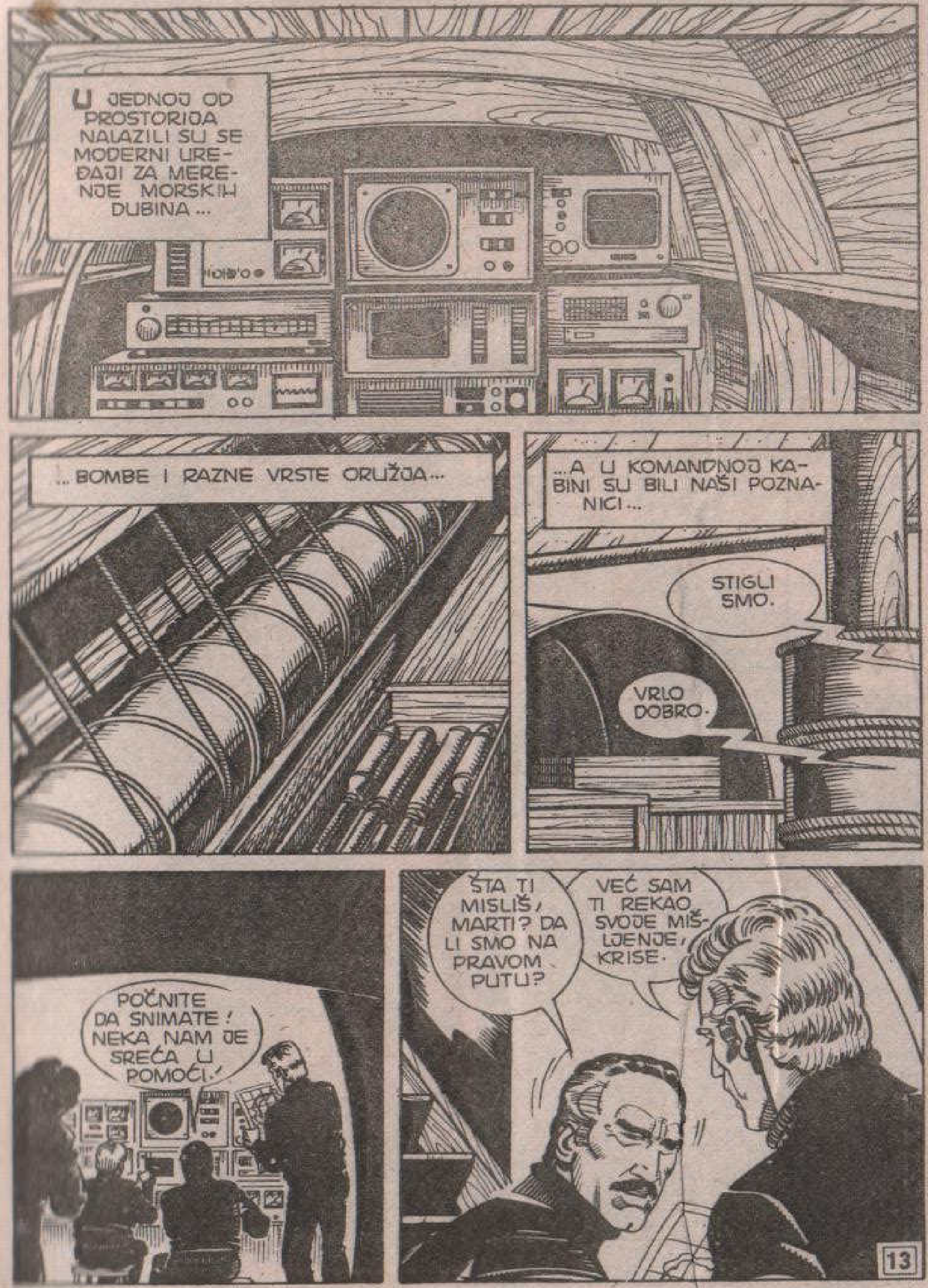
U JEDNOJ OD PROSTORIJA NALAZILI SU SE MODERNI UREĐAJI ZA MERENJE MORSKIH DUBINA...
...BOMBE I RAZNE VRSTE ORUŽJA...
...A U KOMANDNOJ KABINI SU BILI NAŠI POZNANICI...
STIGLI SMO.
VRLO DOBRO.
POČNITE DA SNIMATE! NEKA NAM JE SREĆA U POMOĆI.
ŠTA TI MISLIŠ, MARTI? DA LI SMO NA PRAVOM PUTU?
VEĆ SAM TI REKAO SVOJE MIŠLJENJE, KRISE.

PREGLEDAJUĆI PROGRAM U BOSTONU, ZAPAZIO SAM NEKE PODATKE KOJI SU KASNIJE BILI PONIŠTENI.
PREPISAO SAM BROJKE I PROTUMAČIO IH KAO ŠIRINU I DUŽINU. TRENUTNO SE NALAZIMO U ZONI GDE JE ROBINZON SPASEN IZ MORA PO ZAVRŠETKU DRUGOG SVETSKOG RATA.
SADA NAM PREOSTAJE SAMO DA TRAŽIMO I ČEKAMO. NE MORAM TI REĆI DA SE ISKRENO NADAM DA ĆEMO USPETI.
APARATI ZA SNIMANJE SU UKLJUČENI...
...I U ISTOM TRENUTKU NA DNU MORA...

PODMORNICA JE POLAKO IZRANJALA...
ZA TO VREME NA TOBOŽNJEM RIBARSKOM BRODIĆU...
AH! NEŠTO SE POJAVLJUJE!
OGROMNA METALNA MASA... KREĆE SE!
VOOOOOOSSSHH...

VEE VEE VEE VEE VEE
?
?
ŠTA JE, BILE?
NEŠTO NAM SE PRIBLIŽAVA PO POVRŠINI... DOĐITE DA VIDITE!
POGLEDAJTE!

KREĆE SE BRZINOM OD 70 ČVOROVA! IDE PRAVO PREMA NAMA!
70 ČVOROVA! STO MU GROMOVA!
ZNAČI, VEĆ SE MORALO POJAVITI NA HORIZONTU! HAJDEMO!
HMM...
TAMO!
I, POSLE NEKOLIKO TRENUTAKA ...

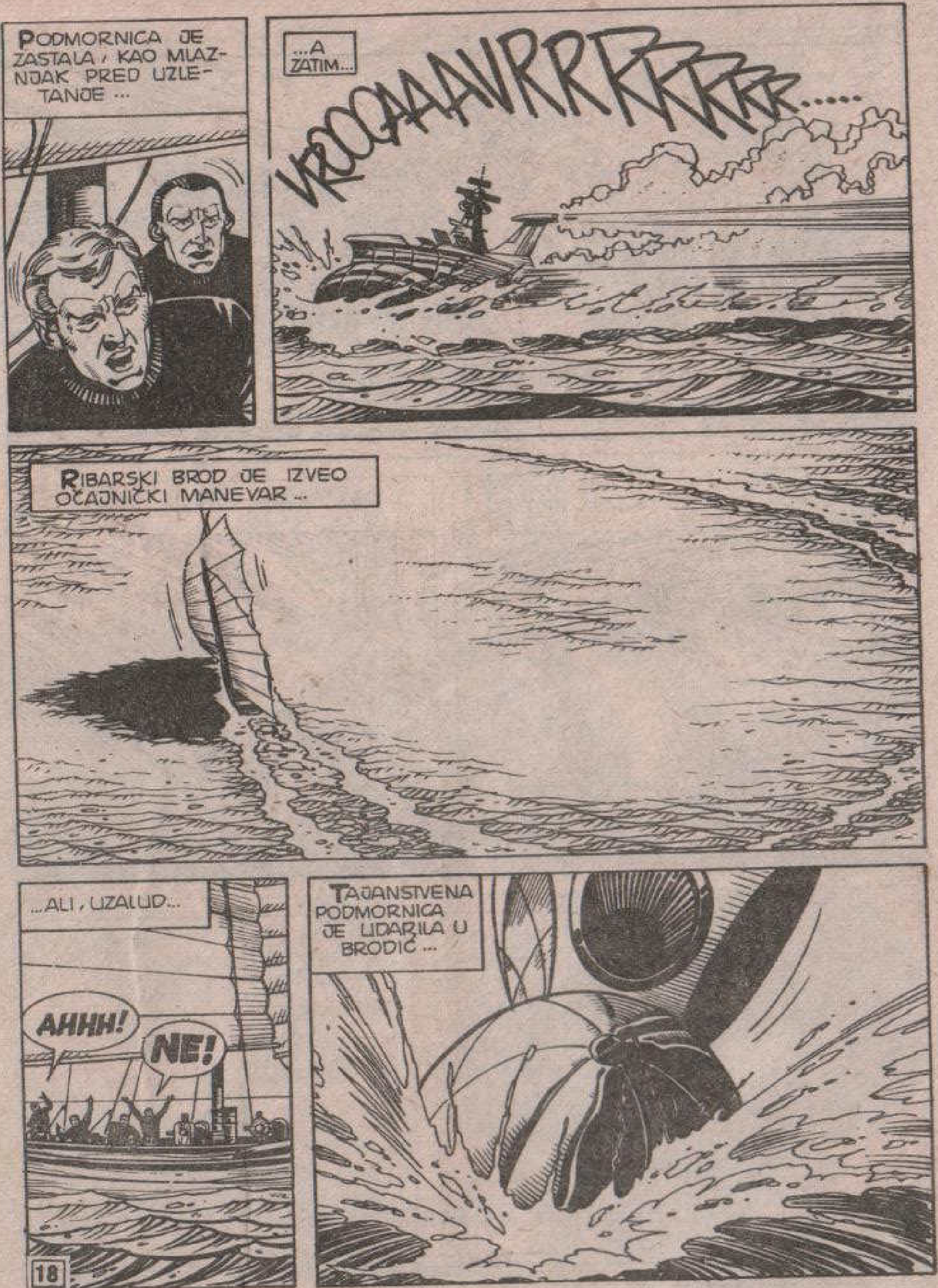
PODMORNICA JE ZASTALA, KAO MLAZNJAK PRED UZLETANJE ...
...A ZATIM...
VROOAAAVRRRRRRR.....
RIBARSKI BROD JE IZVEO OČAJNIČKI MANEVAR ...
...ALI, UZALUD...
AHHH!
NE!
TAJANSTVENA PODMORNICA JE UDARILA U BRODIĆ ...

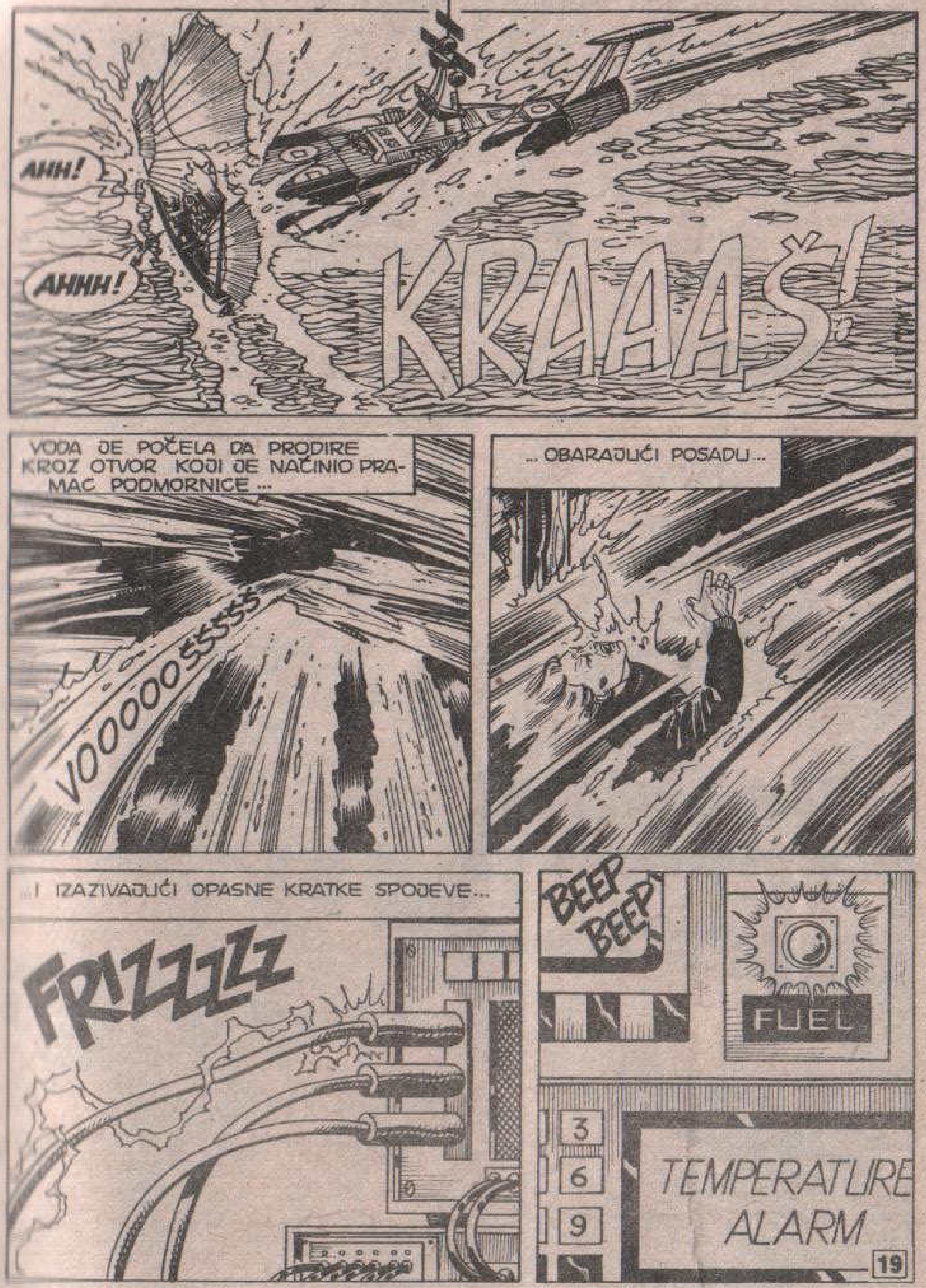
AHH!
AHHH!
KRAAAŠ!
VODA JE POČELA DA PRODIRE KROZ OTVOR KOJI JE NAČINIO PRAMAC PODMORNICE ...
VOOOOOŠŠŠŠŠ
... OBARAJUĆI POSADU...
...I IZAZIVAJUĆI OPASNE KRATKE SPOJEVE...
FRIZZZZZ
BEEP
BEEP
FUEL
3
6
9
TEMPERATURE ALARM

BUUM
MALO KASNIJE...
...PODMORNICA SE UDALJILA SA MESTA TRAGEDIJE...

NEKOLIKO ČASOVA POTOM...
STO MU GROMOVA! NI TRAGA OD KRISA.
JA...BOJIM SE DA NEĆU DUGO IZDRŽATI, STARI MOJ.
RGRRRR...
ŽEDAN SAM... A SUNCE NEMILOSRDNO PRŽI...
ČINI MI SE...DA POČINJEM DA HALUCINIRAM...

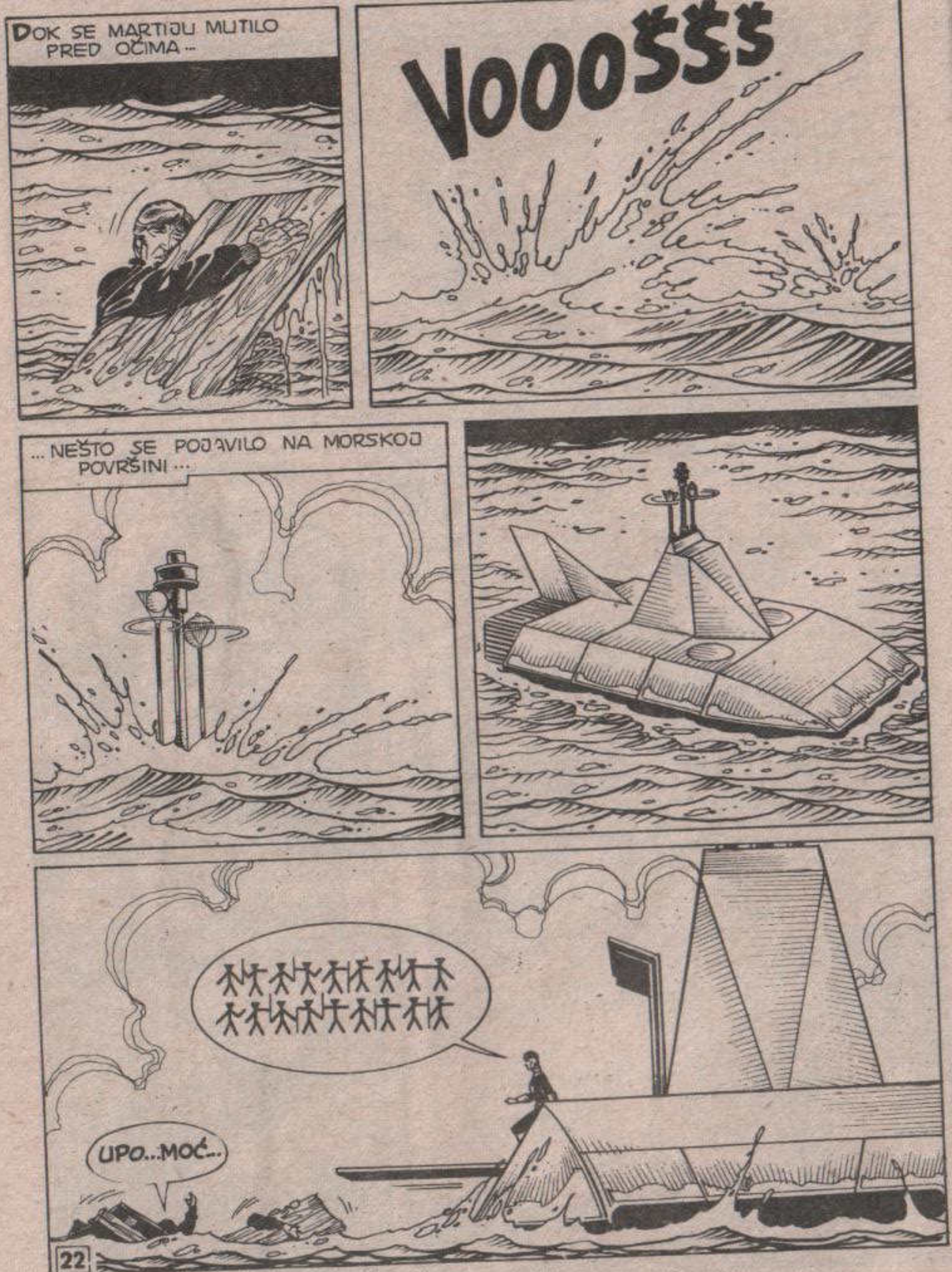
DOK SE MARTIJU MUTILO PRED OČIMA...
VOOOŠŠŠ
...NEŠTO SE POJAVILO NA MORSKOJ POVRŠINI...
UPO...MOĆ...

MARO...
DA, MARTI... JA SAM.
GDE... GDE SE NALAZIMO?
RGHHRRR...

DOBRODOŠLI NA „JAMATO", GOSPODO!
?!
ROBINZON!
ILI ANDROID 221, AKO VAM TO VIŠE ODGOVARA, MISTERIJA. GOTOVO DA MI JE DRAGO ŠTO VAS VIDIM.
ŠTETA JE ŠTO SE NAS DVOJICA BORIMO NA SUPROTNIM STRANAMA. U PROTIVNOM BISTE NAM MOGLI BITI DRAGOCENI SAVEZNIK.
KAKVIM SUPROTNIM STRANAMA? ZAŠTO POMINJETE REČI „BORITI SE"?

ZATO ŠTO VI, MISTERIJA, PREDSTAVLJATE DRUGU RASU, ONU KOJA JE RAZORILA MOJU ZEMLJU...
...I PROTIV KOJE SAM REŠIO DA VODIM RAT BEZ MILOSTI.
I PROTIV SVOJE VOLJE PROVEO SAM NEKOLIKO GODINA SA LJUDIMA I OD VAS NEŠTO NAUČIO.
NISAM SIGURAN DA SAM POTPUNO RAZUMEO TO ŠTO STE REKLI. MEĐUTIM, AKO ME SMATRATE NEPRIJATELJEM, ZAŠTO STE ME SPASLI?
RADI SE O OSEĆANJU MOĆI... O ŽELJI DA SE PROTIVNIKU STAVI DO ZNANJA DA JE PORAŽEN.
BIĆETE MOJ SVEDOK, MISTERIJA, KADA SVEMU DOĐE KRAJ.

SMEM LI NEŠTO DA VAS PITAM, ROBINZONE? KAKAV JE OVO BROD? KO GA JE NAPRAVIO... I, KO STE VI?
ZNAM DA VAS TO INTERESUJE I RADO ĆU VAM ODGOVORITI.
MALO KASNIJE ĆU VAS POVESTI DA RAZGLEDATE „JAMATO", ALI MISLIM DA BI SADA BILO NAJBOLJE DA NEŠTO POJEDETE.
IZVOLITE, SEDITE.
HMM...

ŠTAPIĆI?
DA. NJIMA SE UZIMALA HRANA U MOJOJ ZEMLJI, A JOŠ IH KORISTE ONI KOJI SU PREŽIVELI.
HOĆETE REĆI KINEZI I JAPANCI?
TAČNO.
PRETPOSTAVLJAM ŠTA UPRAVO NAMERAVATE DA ME PITATE.
TAKO JE... DANAŠNJI JAPAN JE BIO U SASTAVU MUA.

MNOGI OBIČAJI SU SAČUVANI DO DANAS. NA PRIMER, POKORNOST PRETPOSTAVLJENIMA, NEPRISTAJANJE NA PREDAJU...
DOK SAM JOŠ BIO U STANJU AMNEZIJE U NOVINAMA SAM PROČITAO VEST O NEKOM JAPANCU KOJI SE I DALJE BORI NA JEDNOM ZABAČENOM PACIFIČKOM OSTRVU.
„... ILI TEK NAKON CAREVE PISMENE NAREDBE...”
ČUDNO SAM SE OSEĆAO... ISPUNJAVALO ME JE NEŠTO ŠTO JE BILO MEŠAVINA DIVLJENJA I NOSTALGIJE: ZNAO SAM DA MI JE TAJ ČOVEK BLIZAK.
HMM...
KUDA NAS VODITE, ROBINZONE?

NALAZIMO SE NA ADMIRALSKOM BRODU VEČNOG RATA. ZOVE SE KSAMATO, POPUT JEDNOG STAROG GRADA MUA.
KOMANDOVAO SAM NJIME VIŠE OD DESET HILJADA GODINA, SVE DO DOGAĐAJA KOJI VI NAZIVATE DRUGIM SVETSKIM RATOM.
„IZNAD NAS SE KRETALO MNOGO ZEMALJSKIH BRODOVA, ŠTO JE POČELO DA NAS BRINE.”
„NAŠI UREĐAJI I BAZE SU U VIŠE NAVRATA BILI SLUČAJNO UNIŠTENI PRILIKOM LAKOMISLENIH LJUDSKIH SUKOBA.”

"JEDNOG DANA SAM POŠAO U IZVIĐANJE..."
VOOOOŠŠ
"...ALI ME JE POGODILA AMERIČKA DUBINSKA BOMBA. OSTATAK PRIČE VAM JE POZNAT."
ZNAM DA SE, KAO I MARA, INTERESUJETE ZA NAUKU I TEHNOLOGIJU. POVEŠĆU VAS DA RAZGLEDATE BROD.

TRENUTNO PLOVIMO NA UOBIČAJENOJ DUBINI, 6.000 METARA ISPOD MORSKE POVRŠINE.
ŠEST HILJADA METARA?
DA. SAMO MALI BROJ ZEMALJSKIH EKSPERIMENTALNIH PLOVILA MOŽE DA SE SPUSTI DO TE DUBINE. ALI, MI IMAMO MOGUĆNOSTI DA IDEMO JOŠ DUBLJE.
UPRAVO SAM NAREDIO DA SE IZVEDE MALA EGZIBICIJA, VAMA U ČAST.
?

SPUŠTAMO SE. DA LI STE IKADA VIDELI OVAKVE RIBE, MISTERIJA?
KADA BISTE IH ODNELI NA POVRŠINU, **RASPRSLE** BI SE USLED SMANJENOG PRITISKA. POGLEDAJTE.. NEMAJU **OČI**, VEĆ **ČULNE** ORGANE, POŠTO JE OVDE POTPUNI MRAK.
A SADA ĆEMO SIĆI U JEDNU PACIFIČKU UVALU KOJA DOSTIŽE 15.000 METARA DUBINE. VAŠI **DUBINOMERI** NISU U STANJU DA JE REGISTRUJU ZBOG OBLIKA DNA.
USKORO ĆE REFLEKTORI OSVETLITI CELU ZONU, PA ĆE BITI VIDNO KAO USRED DANA. TADA ĆETE IMATI PRILIKU DA POSMATRATE NEŠTO ŠTO STE GODINAMA TRAŽILI.

ŠTO MU GROMOVA!
TAKO JE, MISTERIJA! OVO SU RUŠEVINE JEDNOG OD GRADOVA **MUA**.

OSMOTRITE ZGRADE I KULE. NEKADA JE TO BILA MOJA OTADŽBINA.
FANTASTIČNO! ZAISTA NEVEROVATAN PRIZOR!
OTADŽBINA KOJU NIKADA NEĆU ZABORAVITI... IAKO SAM SAMO **JEDINICA 221**!

JEDINICA 221... ŠTA TO, ZAPRAVO, ZNAČI?
I JA SAM BIO IZNENAĐEN KADA SAM SE SETIO SVOG PRAVOG IMENA.
„NA USKRŠNJEM OSTRVU JE POSTOJALA PEĆINA U KOJOJ SMO SE **RASTALI** PRE MNOGO GODINA... SEĆATE LI SE?"

TEK KASNIJE... KADA SE POJAVILA **PODMORNICA,** PRISETIO SAM SE SVAKOG DETALJA...
...KO SU BILI **GOSPODARI I BESMRTNICI...** I USTANOVIO DA UMEM DA SE SLUŽIM NAJSAVRŠENIJOM ELEKTRONSKOM TEHNOLOGIJOM NAMENJENOM ZA VOĐENJE RATA.
SHVATIO SAM DA JE ONO BILA BAZA **MUA...** SVETA KOJIM UPRAVO PROLAZITE... ODREĐENA ZA **VEČNI RAT.**
VEČNI RAT? PODRAZUMEVATE LI POD TIM POTAPANJE **CIVILNIH BRODOVA** BEZ OBZIRA NA TO POD KOJOM ZASTAVOM PLOVE?
ONI PRIPADAJU **NASLEDNICIMA NAŠIH NEPRIJATELJA,** STANOVNIKA ATLANTIDE...
...PREŽIVELIM POTOMCIMA **UBISTVENOG RATA** KOJI JE ZAPOČEO PRE NEKOLIKO MILENIJUMA...

"...SUKOBA U KOJEM SU KORIŠĆENA NAJUBOJITIJA ORUŽJA I SREDSTVA."
STANOVNICI ATLANTIDE SU VEOMA NAPREDOVALI U PROIZVODNJI MENTALNOG ORUŽJA...
"...KOJE JE IZAZIVALO JEZIVE HALUCINACIJE I DOVODILO DO POTPUNOG GUBITKA RAZUMA."
HMM...
NE MOŽETE NI PRETPOSTAVITI KAKO JE ONO UTICALO NA STANOVNIKE **MUA NAAKALE.**
NAPROTIV, NIJE MI NIMALO TEŠKO DA TO ZAMISLIM, POŠTO SAM I SAM IMAO PRILIKE DA OSETIM DELOVANJE TOG ORUŽJA.

„DOPUSTITE MI DA NASTAVIM, MISTERIJA. NAAKALI SU SE SLUŽILI RAZNIM APARATIMA I ZRACIMA... KAO MURČADNU, LAKO ORUŽJE KOJE SU NOSILI OBIČNI VOJNICI..."
MURČADNU... MOJ REVOLVER SA ZRACIMA...
„...ALI SU SE NAROČITO USAVRŠILI U GENETSKIM MUTACIJAMA..."
„DELUJUĆI NA NASLEDNI FAKTOR, STVARALI SU BIĆA JEZIVOG IZGLEDA, PROGRAMIRANA ZA BORBU."
NEKI OD NJIH SU BILI TAKO MOĆNI DA SU PREDSTAVLJALI OPASNOST I ZA SAME SAVEZNIKE. STOGA SU BILI ODVEDENI U JEDAN ZABAČENI GRAD ZA KOJI NIKO NIJE ZNAO.
GRAD PROZIRNIH SENKI...
„...TAMO SMO JAVA I JA DOŽIVELI NAJSTRAŠNIJE PUSTOLOVINE..."

KASNIJE SU ATLANTIĐANI OVLADALI MUTACIJAMA I ZABORAVLJENOM NAUKOM KOJA JE STVORILA SIRENE I KENTAURE.
ZABORAVLJENOM NAUKOM? ALI, ONDA...
PRE NAS SU POSTOJALE DRUGE CIVILIZACIJE KOJE SU DELFINE PRETVARALE U POLULJUDSKA BIĆA...
„...A KORISTILE SU I DRUGA SREDSTVA KOJA STE UPOZNALI."

SEĆAM SE ONE NOĆI... LEŽAO SAM POLUONESVEŠĆEN PORED BUNARA...
„UČINILO MI SE DA VIDIM NEKE ZRAKE... NEŠTO ŠTO JE POGAĐALO STRAŠNO BIĆE...”
TO SMO BILI MI, MISTERIJA... MOJ BROD JE IMAO ZADATAK DA UNIŠTI NEPRIJATELJSKO ORUŽJE.

OBAVLJALI SMO I DRUGE SLIČNE DUŽNOSTI, ALI OVO JE BILO DRUGAČIJE.
„MUTANTI” NAAKAL MOGLI SU DA SE SUPROTSTAVE MENTALNOM ORUŽJU ATLANTIĐANA, MEĐUTIM MOZAK IM JE BIO PRIMITIVAN.
TADA SU NAUČNICI STVORILI DRUGU GENERACIJU „MUTANATA”, MNOGO SLIČNIJIH ČOVEKU I MNOGO SAVRŠENIJIH.
U STVARI, BILA SU TO BIĆA KOJA DANAS NAZIVAMO ANDROIDIMA. NISU STARILI, A ŽIVOT IM JE BIO SMIŠLJENO OGRANIČEN. MOGLI SU DA UMRU SAMO NASILNOM SMRĆU, ALI NE I USLED BOLESTI ILI IZNEMOGLOSTI.
„PRE NEGO ŠTO ĆE SE „RODITI”, ANDROIDI SU „NAHRANJENI” OGROMNIM BROJEM PODATAKA STRATEGIJSKOG I VOJNOG KARAKTERA. ZAVISNO OD ZADATKA KOJI JE TREBALO DA OBAVE, U NJIH JE UBACIVAN VEĆI ILI MANJI BROJ ČINJENICA...”

NARAVNO, BILO JE ANDROIDA KOJI SU KORIŠĆENI ISKLJUČIVO KAO „TOPOVSKO MESO" I DRUGIH KOJIMA SU POVERAVANE VRLO OZBILJNE STRATEGIJSKE DUŽNOSTI.
JEDAN OD NJIH SAM I JA, MISTERIJA... OPERATIVNA JEDINICA 221!
ROBINZONE VI STE...
ANDROID, MARO... ANDROID PROGRAMIRAN ZA VEČNI RAT.
SADA ZNAM ODAKLE POTIČEM... USPEO SAM DA ISPUNIM PRAZNINU KOJA PRETHODI MOM SPASAVANJU IZ VODA PACIFIKA...
...PRAZNINU KOJA POKRIVA GOTOVO DESET HILJADA GODINA!
!
VIDIM DA STE ZAPANJENI, MISTERIJA. IPAK, VI STE STRUČNJAK ZA LEGENDE I TRADICIJE RAZNIH NARODA.

SIGURNO STE ČULI ZA AHASVERA, LUTAJUĆEG JEVREJINA KOJI UZALUD NASTOJI DA POTROŠI SVOJA TRI NOVČIĆA...
„...ILI ZA GROFA SEN ŽERMENA KOJI JE U XVIII VEKU UZBUNIO FRANCUSKI DVOR TVRDEĆI DA JE BESMRTAN."
ZA RAZLIKU OD SVOJIH SAVREMENIKA, BIO JE UPUĆEN U MNOGE NAUČNE OBLASTI. PRETPOSTAVLJAM DA JE PRIPADAO PORODICI ANDROIDA...
...PREŽIVELI KOJI JE ZABORAVIO SVOJE POREKLO... ILI SVOJ ZADATAK!
ZADATAK? KAKAV ZADATAK, ROBINZONE?
RAT IZMEĐU ATLANTIDE I MU TRAGIČNO JE ZAVRŠEN PRE MNOGO HILJADA GODINA. NEMA VIŠE NIKAKVOG ZADATKA KOJI TREBA OBAVITI.

TO VI KAŽETE, MISTERIJA, ALI STAREŠINE NAAKALA NISU TAKO MISLILI.
KADA JE DONETA ODLUKA O KORIŠĆENJU NUKLEARNOG ORUŽJA, UBRZO SU OBE ZEMLJE SHVATILE DA ĆE CELA CIVILIZACIJA BITI UNIŠTENA.
„NEKA ORUŽJA SU IZMAKLA KONTROLI, PA JE POSTOJALA OPASNOST DA UBRZO RAZORE SVET."
„TAKO SU VOĐE VELIKIH SILA SKLOPILI SPORAZUM... OBAVEZALI SU SE DA ĆE IZGRADITI „VREMENSKE KAPSULE" KOJE TREBA DA POSLUŽE KAO OPOMENA BUDUĆIM GENERACIJAMA."
HM... VEROVATNO ĆE VAS IZNENADITI, ROBINZONE, KADA BUDETE ČULI DA SAM JEDNU LIČNO VIDEO - VAVILONSKU KULU, LABORATORIJU ISPOD OAK AJLENDA.
SJAJNI STE, MISTERIJA... IZGLEDA DA NIŠTA OD OVOGA O ČEMU VAM PRIČAM ZA VAS NIJE NOVOST.

ALI, MOŽDA IPAK NE ZNATE TO ŠTO ĆU VAM SADA REĆI. PORED PACIFISTA, NA MU JE BILO I NEPOMIRLJIVIH MILITARISTA.
ZA NJIH RAT NIJE BIO ZAVRŠEN I NISU PRIZNAVALI NIŠTA OSIM APSOLUTNE POBEDE.
„TAKO SU PROGRAMIRANE JEDINICE 221. ONE SU POLAZILE IZ BAZA LOCIRANIH U RAZNIM ZONAMA KOJE SU BILE POD UTICAJEM MUA."
ŠTA JE BIO NJIHOV ZADATAK? DA PRONAĐU PREŽIVELE ATLANTIĐANE I UNIŠTE I NJIH I NJIHOVA POSTROJENJA.
BAZA U RAPA NUI... IMA LI ONA NEKE VEZE SA TRADICIJAMA USKRŠNJEG OSTRVA?
„U IZVESNOM SMISLU... GLAVNA BAZA TE ZONE NALAZILA SE U RANGITEI, ALI JE UNIŠTENA PRILIKOM KATASTROFE KOJA JE DOVELA DO POTAPANJA CELOG KONTINENTA MU."

„USPELI SMO DA PODMORNICAMA DOĐEMO DO MALE ZAŠTITNE BAZE. ALI, NA OSTRVO SE UBACILA GRUPA ATLANTIĐANSKIH MORNARA."
ZATIM SU NAŠE PODMORNICE NAPUSTILE BAZU DA BI SE PREBACILE NA DRUGE, STRATEŠKI VAŽNIJE TAČKE.
DOŠLO JE DO SUKOBA KOJI SU U PLEMENSKOJ TRADICIJI PROZVANI BORBOM IZMEĐU „DUGIH UŠIJU" I „KRATKIH UŠIJU".
„KOMANDANTI PODMORNICA BILI SU ANDROIDI PRVE GENERACIJE I NJIHOV IZGLED MORA DA JE POSEBNO DELOVAO NA UROĐENIKE I VOJNIKE ATLANTIDE..."
„...PA SU, MNOGO VEKOVA KASNIJE, IZRADILI **MOAIJE** KOJI SU, U STVARI, REPRODUKCIJE NJIHOVIH LIKOVA."

„ZA SVE NAS TI SU LJUDI DUGO BILI GOSPODARI. MEĐUTIM, RADILO SE O OBIČNIM **MEHANIČARIMA**."
DAKLE, VI STE, ROBINZONE...
...MILENIJUMIMA VODILI SVOJ RAT? PROTIV KOGA? PROTIV ČEGA?
MOGU LI DA VAM ISPRIČAM O JEDNOM NAŠEM STAROM ZADATKU, MARO? NA ŽALOST, ZAVRŠIO SE **PORAZOM**.
NEKOLIKO JEDINICA, RASTURENIH PO SREDOZEMNOM MORU, SAZNALE SU DA SE NA JEDNOM OSTRVU KRIJE **ORUŽJE ATLANTIĐANA**.

„RADILO SE O BIOLOŠKOM AKUMULATORU... UREĐAJU O KAKVIMA SAM VAM MALOČAS GOVORIO, POMOĆU KOJIH SU ATLANTIĐANI STVARALI NEPOBEDIVE MUTANTE."
NA OSTRVO GA JE PRENELA GRUPA KOJA JE PREŽIVELA POSLEDNJU KATAKLIZMU. APARAT JE BIO ISKLJUČEN...
...MEĐUTIM, ČIM BI SE AKTIVIRAO, POSTAO BI OPASAN, POPUT ONOG SKRIVENOG U BRETANJI, KOJI SMO UNIŠTILI.
UPUTILI SMO EKSPEDICIJU, ALI NISMO PREDVIDELI JEDNU MOGUĆNOST.
STANOVNICI SU UREĐAJ SMATRALI BOŽANSTVOM.
„KADA SMO SE ISKRCALI, DOČEKAO NAS JE VELIKI BROJ NEPRIJATELJSKI RASPOLOŽENIH PRIMITIVNIH LJUDI."

„BILI SU SLABO NAORUŽANI, ALI OKRUTNI I HRABRI. MNOGO IH JE STRADALO."
ZAAP
ZAAP
PREŽIVELI SU SE SKLONILI U KAMENE GRAĐEVINE KOJE NISMO MOGLI DA PORUŠIMO...
„...A KOJE SU ONI NEPREKIDNO UTVRĐIVALI GRADEĆI ZIDINE DEBELE VIŠE OD ŠEST METARA."
„ZVALI SU IH NURAGI. POSLE ŠESTOMESEČNE OPSADE BILI SMO PRISILJENI DA SE POVUČEMO."

STO MU GROMOVA! NURAGI!
DAKLE, RADI SE O SARDINIJI. SADA MI JE JASNO...
...SADA RAZUMEM ŠTA JE BEPI VINJA HTEO DA KAŽE KADA NAS JE ZATEKAO U PEĆINI."
PROŠLI SU MILENIJUMI, A TADA JE NEKO KO JE DOŠAO IZDALEKA POKUŠAO DA SE DOČEPA VELIKE MATICE.
NEPRIJATELJI MOG NARODA POSEDOVALI SU NEPOZNATO ORUŽJE. POTOM SU PODIGNUTA UTVRĐENJA NAZVANA NURAGI.
STO MU GROMOVA! NIKAKO NE MOGU DA SHVATIM KO JE MOGAO OTKRITI POSTOJANJE STVARI ...I KO SU BILI NEPRIJATELJI.
NA ŽALOST, NA TO PITANJE NEMAM ODGOVOR. MISTERIJA.

DO VRAGA! NISAM NI MISLIO DA ĆU GA DOBITI NA DNU TIHOG OKEANA.
OBAVLJALI SMO I DRUGE ZADATKE ... RAZARALI SMO BAZE, CELA ISTORIJA JE PUNA NAŠIH TAJNIH INTERVENCIJA.
VIDEO SAM KAKO PROTIČU GODINE ...VEKOVI... MILENIJUMI... VIDEO SAM KARTAGINJANSKE GALIJE SA TRI REDA VESALA, GUSARSKE BRODOVE, NEPOBEDIVU ARMADU KAKO SEČE MORSKE TALASE...
„ALI, VRATIMO SE TRENUTKU KADA JE MOJU MALU JEDINICU SLUČAJNO POGODIO JEDAN OD VAŠIH BRODOVA, ZA VREME DRUGOG SVETSKOG RATA ..."
„PRONAŠLI SU ME U MORU I ODVELI ME U BAZU OBAVEŠTAJNE AGENCIJE GDE SAM UPOZNAO MARU, A KASNIJE I VAS."

„RUPA" OD NEKOLIKO STOTINA GODINA! NIŠTA PRED VEČNOŠĆU! KADA MI SE VRATILO PAMĆENJE, NASTAVIO SAM BORBU...
...BORBU KOJA NIKAD NEĆE PRESTATI! TREBA UNIŠTITI I DRUGE BAZE ATLANTIĐANA... ORUŽJE STRAHOVITE RAZORNE MOĆI KOJE JE U STANJU DA KONTROLIŠE ATMOSFERSKO VREME I MENJA RASPORED KONTINENATA.
VEČNI RAT SE NEĆE ZAVRŠITI... TAKO JE PROGRAMIRANO.
POTPUNO STE LUDI, ROBINZONE...
NA ŽALOST, NIJE LUD, MARTI.
ON JE NEKA VRSTA LJUDSKOG KOMPJUTERA... SLIČAN ONIMA KOJE SAM PROUČAVALA U AGENCIJI.
PROGRAMIRAN JE DA OBAVI ZADATAK... POPUT ELEKTRONSKOG RAČUNARA.
DA... OBAVIĆU GA... OBAVIĆU GA DO KRAJA.

TO JE MOJA PRIČA, ISTORIJA MOGA BRODA. NADAM SE DA SAM ODGOVORIO NA SVA VAŠA PITANJA.
USKORO ĆEMO STIĆI U MATIČNU BAZU GDE ĆETE SE MOĆI DIVITI SNAZI ORUŽJA IZ MUA.
HAJDEMO, MARO. POTREBNA MI JE TVOJA POMOĆ.

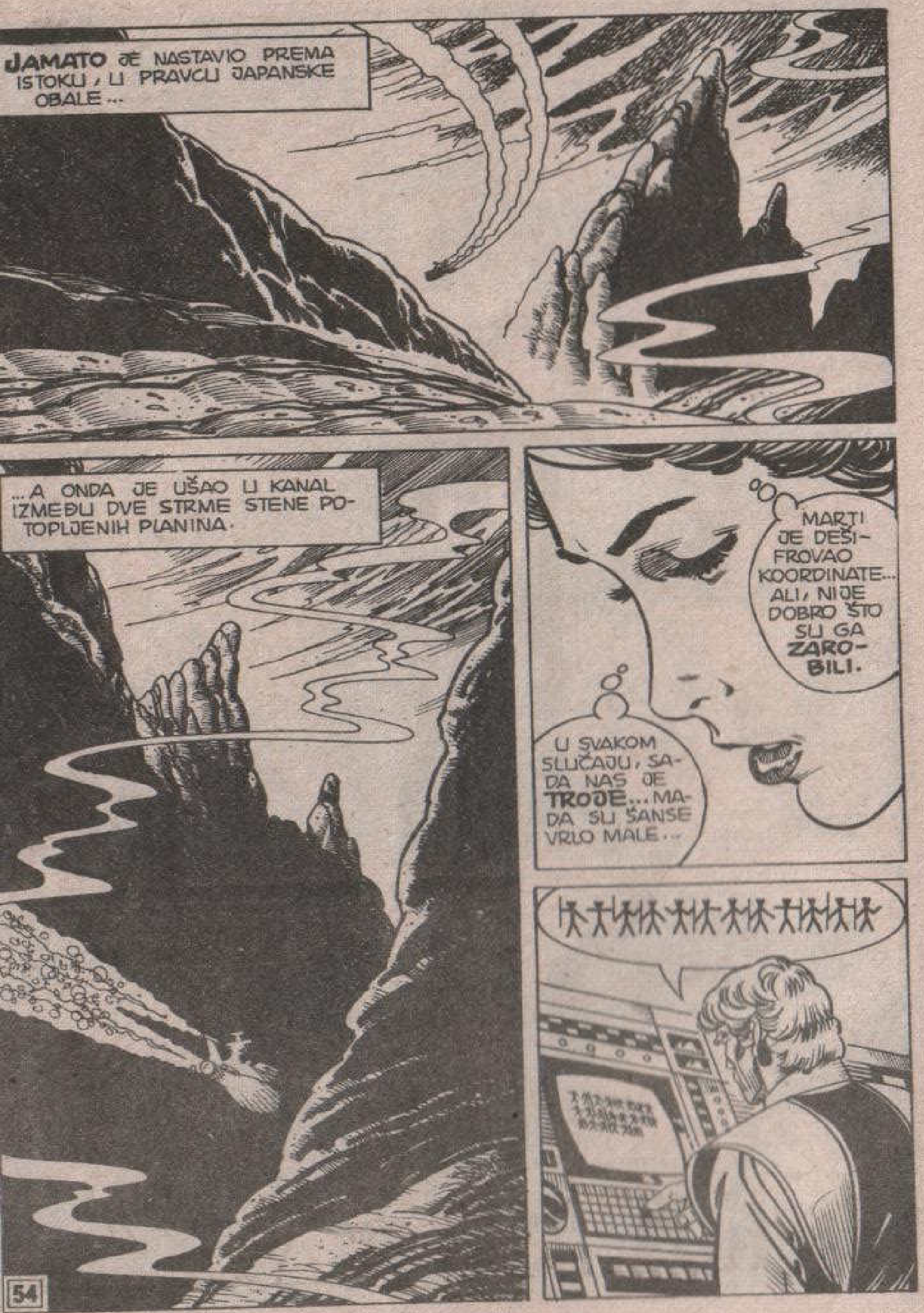
JAMATO JE NASTAVIO PREMA ISTOKU, U PRAVCU JAPANSKE OBALE...
...A ONDA JE UŠAO U KANAL IZMEĐU DVE STRME STENE POTOPLJENIH PLANINA.
MARTI JE DEŠIFROVAO KOORDINATE... ALI, NIJE DOBRO ŠTO SU GA ZAROBILI.
U SVAKOM SLUČAJU, SADA NAS JE TROJE... MADA SU ŠANSE VRLO MALE...

ROBINZONE, JEZIK KOJIM GOVORITE...
U PITANJU JE DREVNI DIJALEKAT MUA. SAČINJAVA GA ŠEZDESETAK SILABIČKIH GLASOVA OD KOJIH SVAKI IMA VIŠE ZNAČENJA.
NJIME SE JOŠ GOVORI NA POLINEZIJI, U JAPANU I MEĐU SEVERNOAMERIČKIM INDIJANCIMA. U PISANJU SMO KORISTILI IDEOGRAME.
...RONGO RONGO...
TAKO SU PROZVANI STOČIĆI KOJI SU PRONAĐENI NA USKRŠNJEM OSTRVU. NARAVNO, RADI SE O KASNIJIM REKONSTRUKCIJAMA ANTIČKIH SIMBOLA ZABORAVLJENIH NAKON UNIŠTENJA.
ŠTO SE TIČE JAPANACA, ONI JOŠ UPOTREBLJAVAJU IDEOGRAMSKO PISMO, PRILAGOĐENO U ODNOSU NA GLASOVE I KARAKTERISTIKE JEZIKA MU.
A SADA PAŽLJIVO SLUŠAJTE! IZREĆI ĆU VOKALNU KOMANDU KOJA ĆE POKRENUTI NEKE OD MEHANIZAMA...
...I USAGLASITI VIBRACIJE MOG GLASA I GLASOVA DRUGIH JEDINICA 221 KOJE SU PRED NAMA.

STO MU GROMOVA!

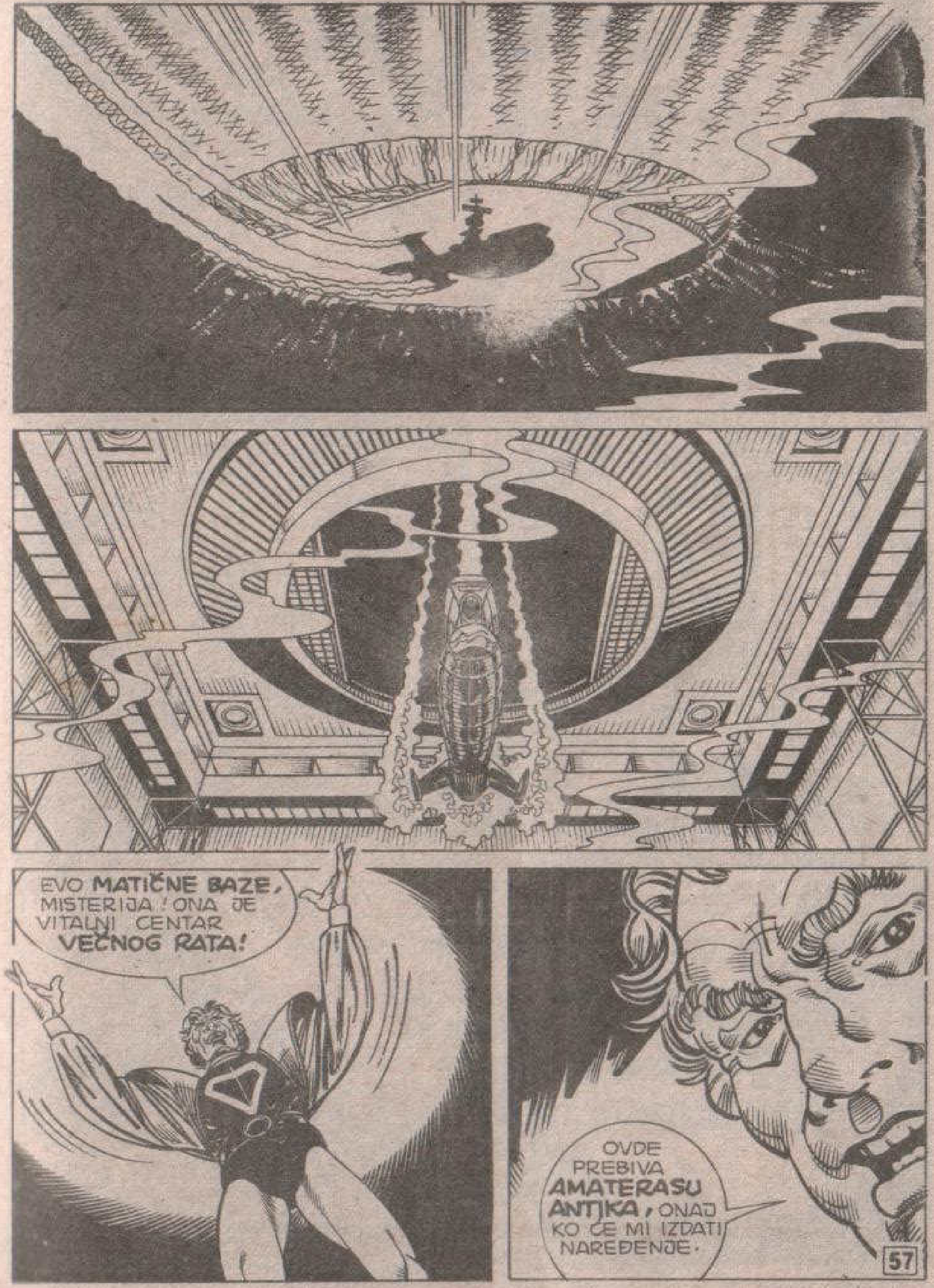

EVO MATIČNE BAZE, MISTERIJA! ONA JE VITALNI CENTAR VEČNOG RATA!
OVDE PREBIVA AMATERASU ANTIKA, ONAJ KO ĆE MI IZDATI NAREĐENJE.

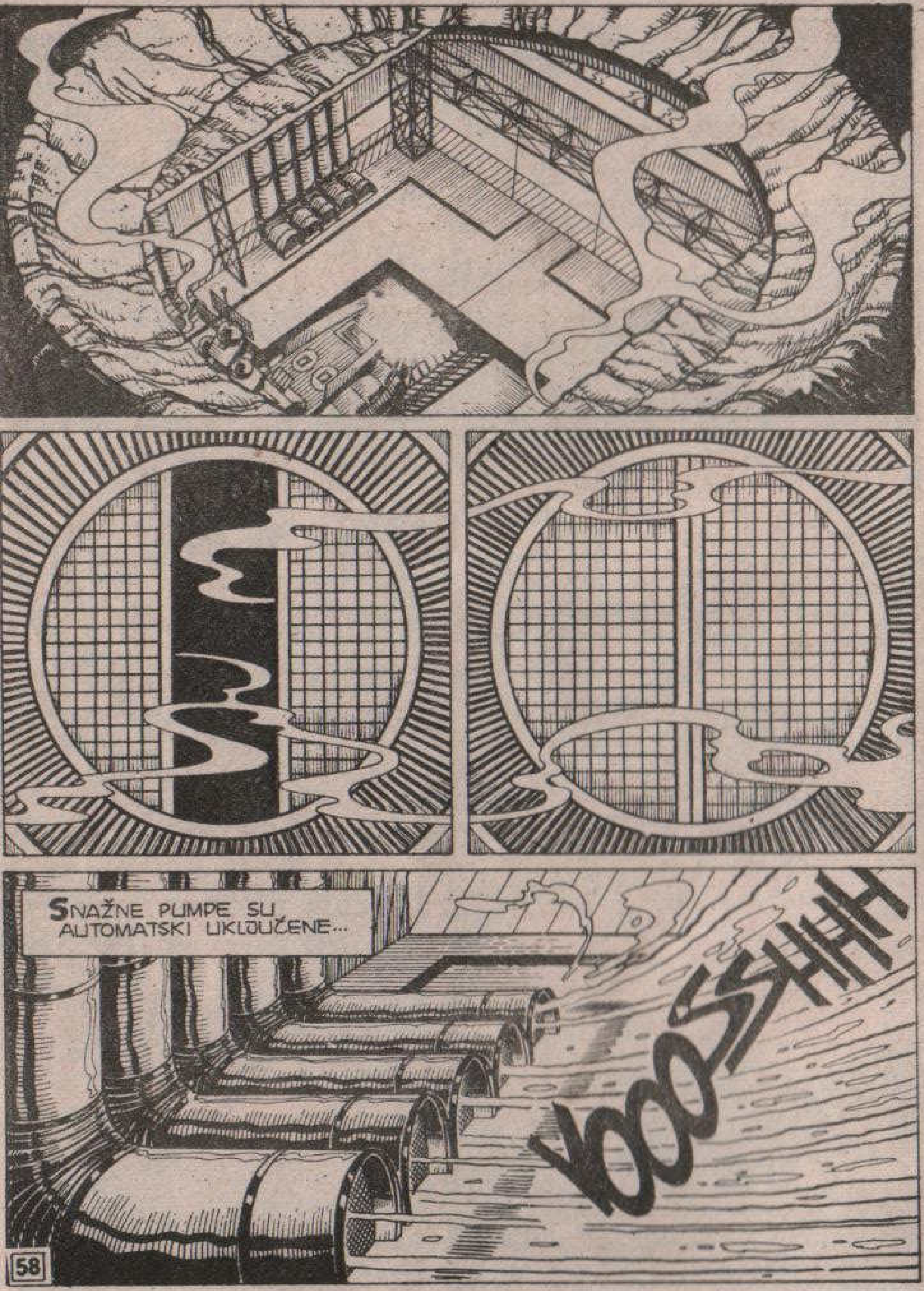
SNAŽNE PUMPE SU AUTOMATSKI UKLJUČENE...
VOOOSSHHH

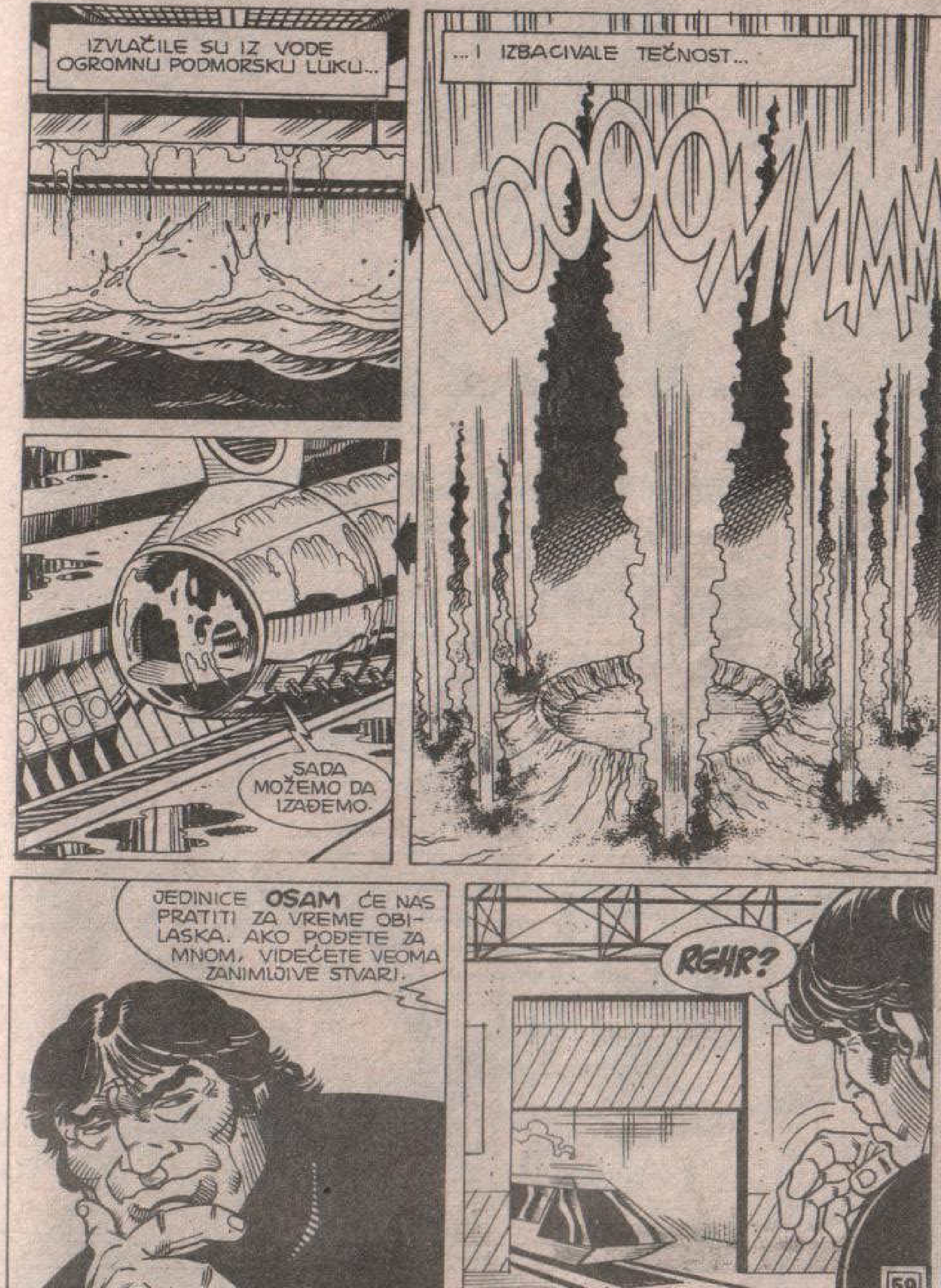
IZVLAČILE SU IZ VODE OGROMNU PODMORSKU LUKU...
...I IZBACIVALE TEČNOST...
VOOOOMMMM
SADA MOŽEMO DA IZAĐEMO.
JEDINICE **OSAM** ĆE NAS PRATITI ZA VREME OBILASKA. AKO POĐETE ZA MNOM, VIDEĆETE VEOMA ZANIMLJIVE STVARI.
RGHR?

DETEKTIV NEMOGUĆEG I NJEGOVI PRIJATELJI POŠLI SU ZA ROBINZONOM U UNUTRAŠNJOST TRANSPORTNOG MODULA ...
...KOJI JE ODMAH POTOM ULETEO U SVETLUCAVE TUNELE TAJNE BAZE...
VOOOOMMM
SADA ĆEMO UĆI U **HANGAR ZA ROBOTE**.
60

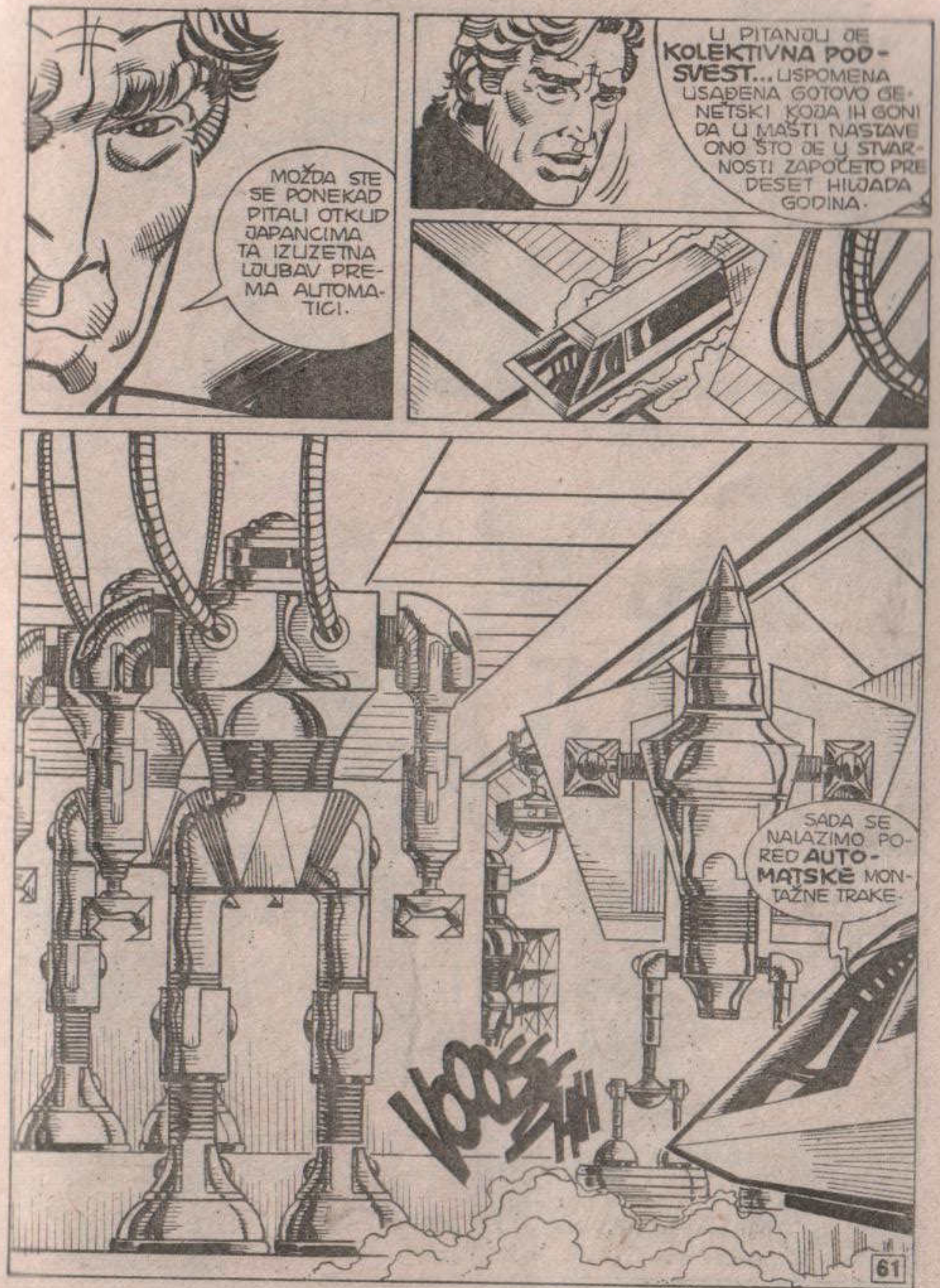
MOŽDA STE SE PONEKAD PITALI OTKUD JAPANCIMA TA IZUZETNA LJUBAV PREMA AUTOMATICI.
U PITANJU JE **KOLEKTIVNA PODSVEST...** USPOMENA USAĐENA GOTOVO GENETSKI KODA IH GONI DA U MAŠTI NASTAVE ONO ŠTO JE U STVARNOSTI ZAPOČETO PRE DESET HILJADA GODINA.
SADA SE NALAZIMO PORED **AUTOMATSKE** MONTAŽNE TRAKE.
VOOSSHH
61

ROBOTI SE KONTROLIŠU IZNUTRA I NJIMA SE UPRAVLJA PUTEM RADIJA. NEKI SE MOGU RASTAVITI, A DRUGI SU U STANJU DA MENJAJU OBLIK.
OVAJ SE MOŽE PRETVORITI U AVION.
VIDITE LI?
PONEKI POPRIMAJU JOŠ SLOŽENIJE FORME... MOGU DA SE KAMUFLIRAJU KAO BEZOPASNI ZEMALJSKI PREDMETI ILI DA MENJAJU DIMENZIJE.

POSTOJE I UREĐAJI KOJI SE STAPAJU SA TELOM KOJE UPRAVLJA.
NEŠTO SLIČNO TETSUMAN DAIMA.
SIGURNO SE PITATE OTKUD SVE TO ZNAM. PRE NEKOLIKO GODINA SAM IMAO PRILIKE DA PROUČIM JEDAN TAKAV MEHANIZAM.
„NA OSTRVU MIN ISPRED KOREJSKOG POLUOSTRVA."
OSTRVO MIN... TAMO SE ODIGRALA JEDNA OD ODLUČUJUĆIH BITAKA IZMEĐU MU I ATLANTIDE. BIO JE TO SUKOB DŽINOVSKIH RAZMERA.
„TADA JE JAPAN JOŠ BIO POVEZAN SA KOPNOM. NAŠI ROBOTI SU IZAZVALI VEŠTAČKI ZEMLJOTRES KOJI GA JE ODVOJIO OD KONTINENTA."

SVI OVI ROBOTI SAMO ČEKAJU NAREĐENJE DA NAPADNU ZEMLJE NASTANJENE POTOMCIMA ATLANTIDANA!
A KO ĆE NAREDBU IZDATI?
JA...
...NAKON ŠTO MI AMATERASU ANTIKA BUDE OTKRILA TEKST ZAPOVESTI, NIKO SE NEĆE MOĆI SUPROTSTAVITI.
HMM... OTKUD ZNATE DA ĆE VAM GA AMATERASU OTKRITI?
KAKO SE USUĐUJETE DA SUMNJATE? AMATERASU ANTIKA ODUVEK RUKOVODI VEČNIM RATOM. ZAŠTO BI PRESTALA DA OBAVLJA SVOJU FUNKCIJU?

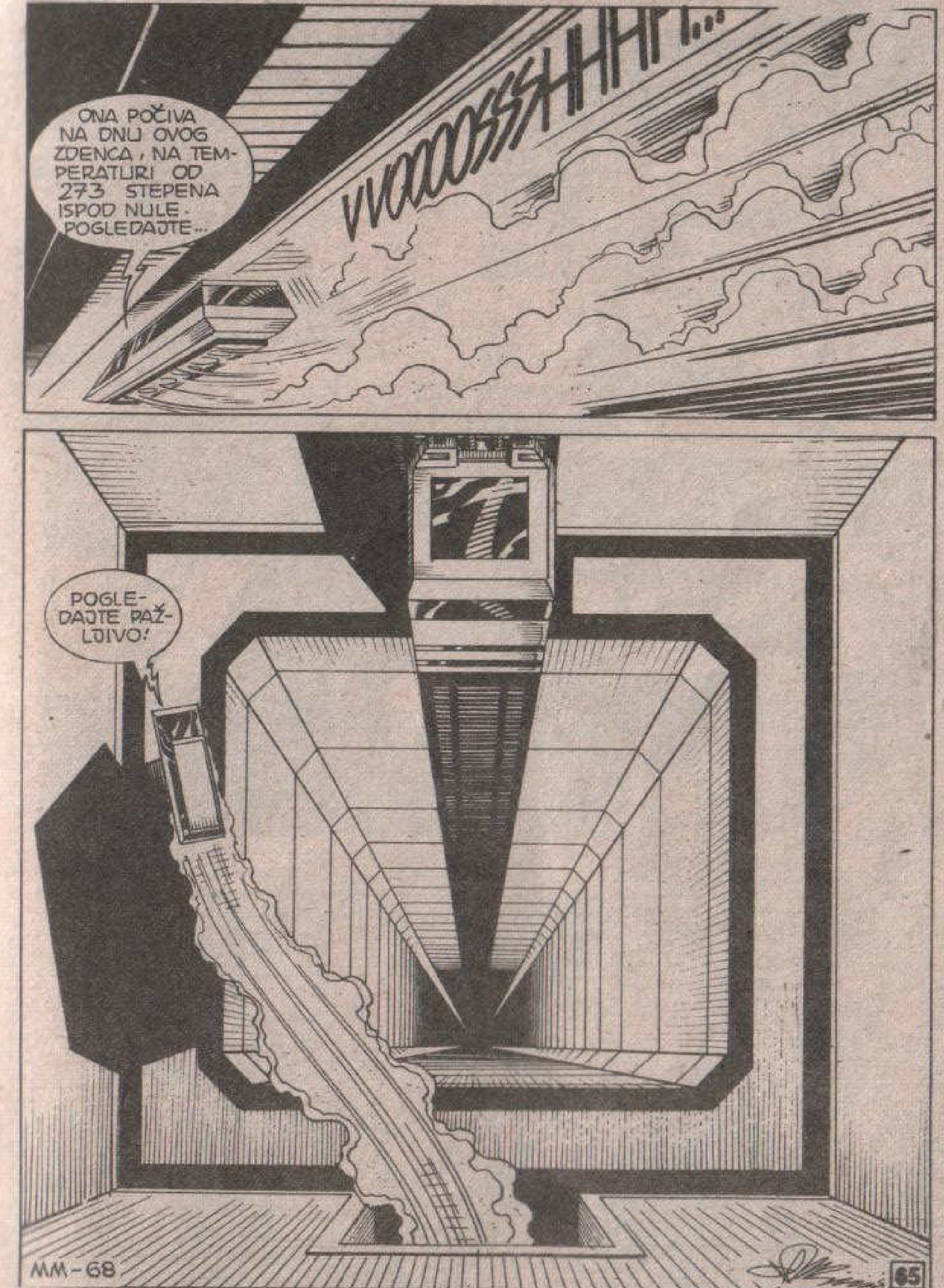
ONA POČIVA NA DNU OVOG ZDENCA, NA TEMPERATURI OD 273 STEPENA ISPOD NULE. POGLEDAJTE...
VVOOOOSSSHHHHT...
POGLEDAJTE PAŽLJIVO!

MM-68

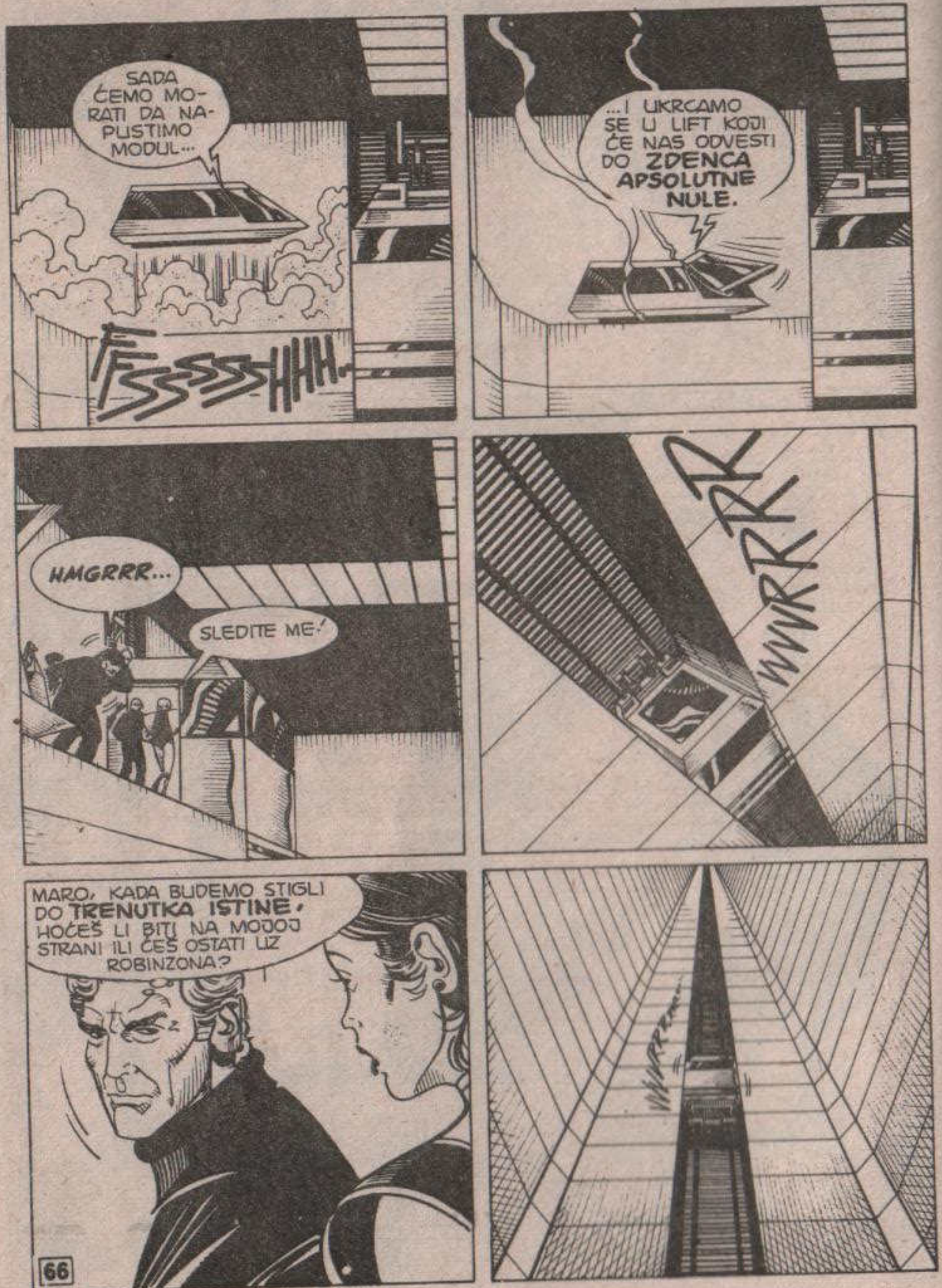
SADA ĆEMO MORATI DA NAPUSTIMO MODUL...
FSSSSSSHHH.
...I UKRCAMO SE U LIFT KOJI ĆE NAS ODVESTI DO ZDENCA APSOLUTNE NULE.
HMGRRR...
SLEDITE ME!
WWRRRRRR
MARO, KADA BUDEMO STIGLI DO TRENUTKA ISTINE, HOĆEŠ LI BITI NA MOJOJ STRANI ILI ĆEŠ OSTATI UZ ROBINZONA?

EVO... IZA TOG ZIDA SE NALAZI MATERIJA U STANJU POTPUNOG MIROVANJA... NEKOLIKO STOTINKI STUPNJEVA OD APSOLUTNE NULE!
OVAJ EKRAN „ČITA" SAMO MOJU RUKU I, KAO ŠTO VIDITE, OTVARA VRATANCA U KOJIMA SE ČUVA KLJUČ.
PRVIM KLJUČEM SE DOLAZI DO DRUGIH DEVET KOJI ĆE POSLUŽITI ZA POKRETANJE SVIH MEHANIZAMA I ZA OTVARANJE OSMOUGAONOG KONTEJNERA U ČIJOJ JE UNUTRAŠNJOSTI TEMPERATURA BLIZU 273 STEPENA ISPOD NULE I U KOJEM SE ČUVA AMATERASU ANTIKA.
SADA MI JE JASNO ČEMU SU SLUŽILI ONI DUPLIKATI.

DA... NIJE BILO DRUGOG NAČINA DA SE POKRENE TAJ SLOŽENI UREĐAJ! KOPIJE KLJUČEVA MORAJU BITI ISTOVETNOG SASTAVA KAO I ORIGINAL I POSTAVITI SE ISTOVREMENO. DA BI SE DUPLIRAO UNUTRAŠNJI SASTAV KLJUČA OBIČNIM SREDSTVIMA...
...BILO BI POTREBNO DA SE ON **OTVORI**, A TIME BI POSTAO NEUPOTREBLJIV. ZATO SMO SE MORALI POSLUŽITI APARATOM ZA TRODIMENZIONALNO KOPIRANJE.
JEDAN ZA DRUGIM OTVARALI SU SE I OSVETLJAVALI PANOI...
...DOK SU SE DREVNI AUTOMATSKI UREĐAJI UKLJUČIVALI, SVE DOK SE KONAČNO NIJE OTVORIO SANDUK U KOJEM SE ČUVA...
...AMATERASU ANTIKA!

GOVORI, JEDINICO **221**. MOJ UM JE POVEZAN SA TVOJIM.
SAMO TRI PITANJA, MOĆNA AMATERASU. ŠTA JE MOJ ZADATAK?
KOJE NEPRIJATELJE TREBA PRVO DA NAPADNEM? KAKO GLASI NAREĐENJE?
NEMA NAREĐENJA. NEMA NEPRIJATELJA. NEMA ZADATKA.
DOK SAM SPAVALA **VIDELA SAM.** RAT BEZ GRANICA IZGUBIO JE ZNAČAJ.

JAMATO VIŠE NEMA SMISLA... MATIČNA BAZA NEMA SMISLA... JEDINICE OSAM NEMAJU SMISLA...
NI TI, JEDINICO 221, NEMAŠ SMISLA.
DOŠLO JE VREME MIRA. OVA BAZA ĆE SE SAMA UNIŠTITI, A ISTO ĆE SE DESITI I SA OSTALIM BAZAMA RASEJANIM PO SVETU KOJI VIŠE NIJE NAŠ.
ALI...
NIJE MOGUĆE! RAT MORA DA SE PRODUŽI! MORAMO IH SVE UNIŠTITI!
NE ZABORAVI, JEDINICO 221, DA ČAK NI TI NE MOŽEŠ DA SE SUPROTSTAVIŠ MOM AUTORITETU.

MOGU I HOĆU! NE POSTOJI AUTORITET... NE POSTOJI DRUGI AUTORITET SEM MOG!
BORAVAK MEĐU LJUDIMA TE JE ISKVARIO. VODI RAČUNA O SVOJIM REČIMA, 221!
JEDINICE OSAM, OVAMO! TREBA DA UNIŠTIMO IZDAJNICU!
RASPOREĐENE PO RAZNIM DELOVIMA MATIČNE BAZE...
...„JEDINICE OSAM" KAO DA NIŠTA NISU ČULE. U STVARI, „PROGRAM" JE ZABRANJIVAO SVAKI OBLIK POBUNE.

VAN SEBE OD BESA, ROBINZON JE POTRČAO PREMA UREĐAJIMA KOJI SU GA OKRUŽIVALI U ČELIJI AMATERASU...
...I POČEO GNEVNO DA IH UNIŠTAVA...
KRAK!
RGHRRRR!
JAVA!
STUMP!

MENTALNA SNAGA AMATERASU ANTIKE!
KROOOK...
AGHRRR!!!
KRIIIIIIIIIII...
VOOOSSHHH
KLANG!!

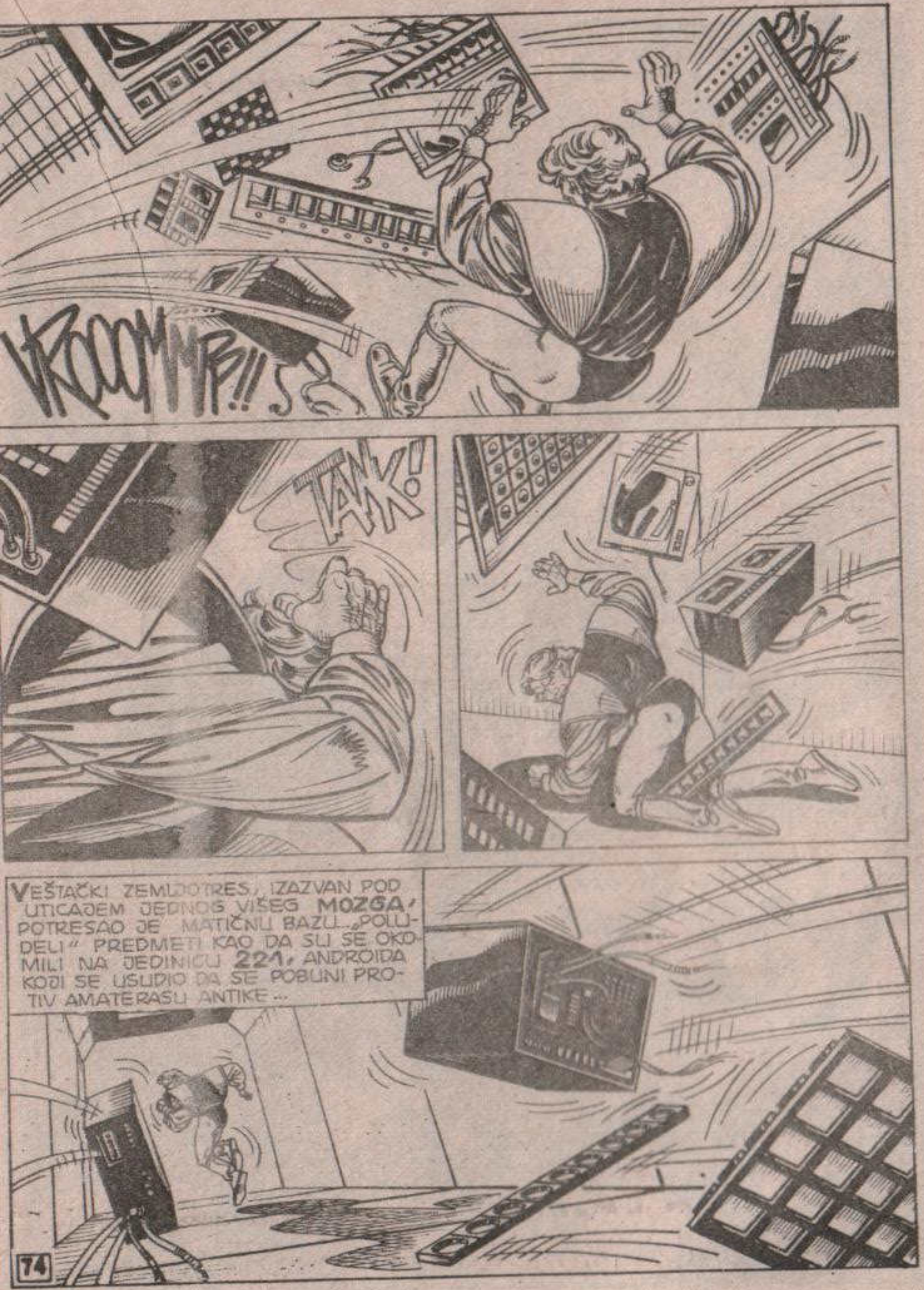
VROOOMMP!!
TANK!
VEŠTAČKI ZEMLJOTRES, IZAZVAN POD UTICAJEM JEDNOG VIŠEG MOZGA, POTRESAO JE MATIČNU BAZU... „POLUDELI" PREDMETI KAO DA SU SE OKOMILI NA JEDINICU 221, ANDROIDA KOJI SE USUDIO DA SE POBUNI PROTIV AMATERASU ANTIKE...

KRAAK!
SBOONK!
MGHRRR!
PUSTI GA, JAVA ...NEMA POTREBE DA SE BORIŠ SA NJIM.
R-RUMBLE OOOO
SAMOUNIŠTENJE! UREĐAJ O KOJEM JE GOVORILA AMATERASU...

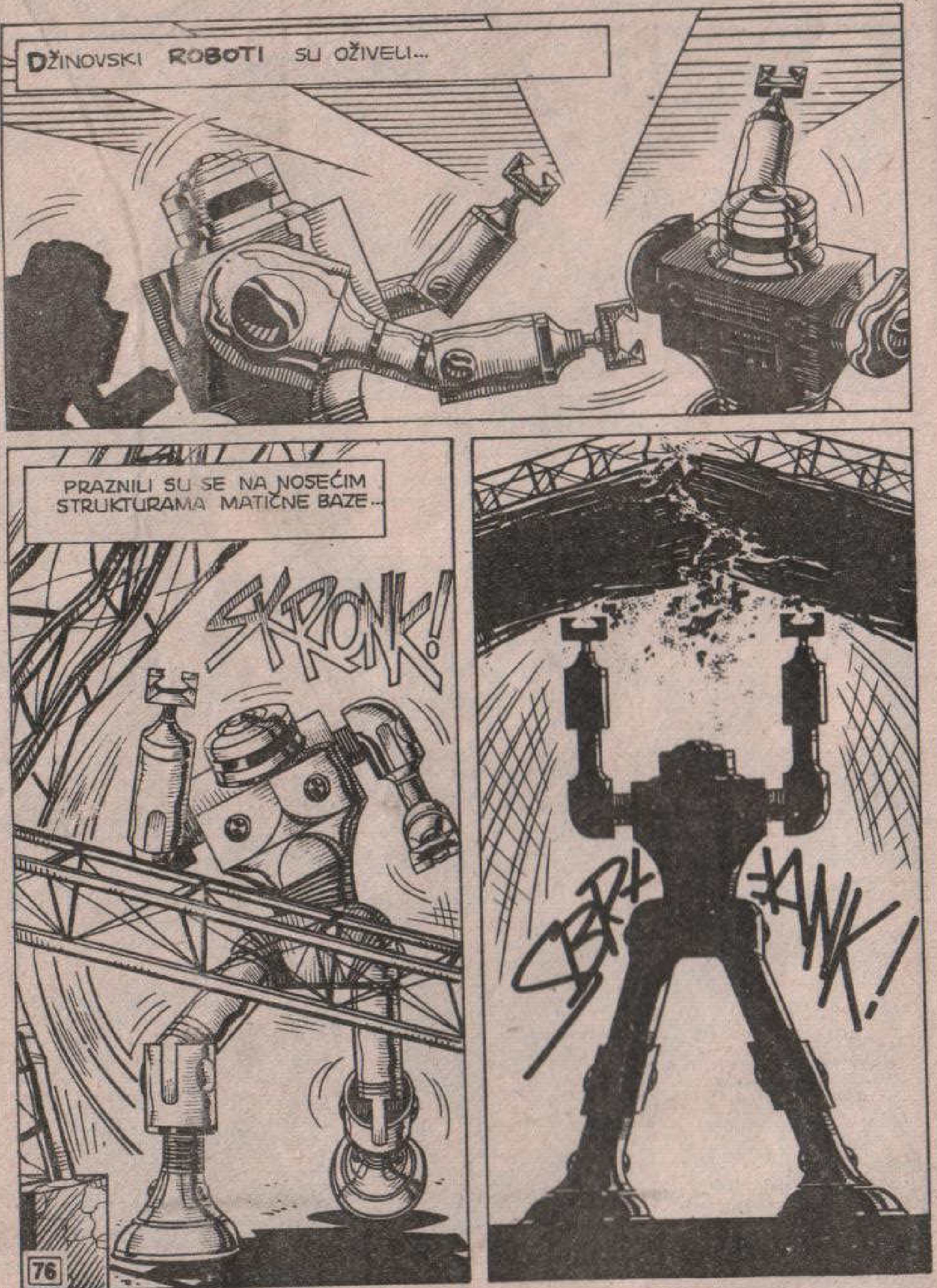
DŽINOVSKI ROBOTI SU OŽIVELI...
PRAZNILI SU SE NA NOSEĆIM STRUKTURAMA MATIČNE BAZE...
SKRONK!

OVDE VIŠE NIŠTA NEMA SVRHE.
...PA ČAK NI JA...
NEMA RAZLOGA...
...DA POS-TOJIM...

STO MU GROMOVA! SVE SE RUŠI!
RGHRRR!
HAJDEMO NA „JAMATO"! MORAMO SE DOKOPATI DŽEPNE PODMORNICE!
ALI...
SAMO JA ZNAM KAKO SE NJOME UPRAVLJA, MARTI! TO NAM JE JEDINA ŠANSA!
VEĆ SAM NEKOLIKO PUTA POMIŠLJALA DA JE ISKORISTIM ZA BEKSTVO. ALI SU JE ČUVALE JEDINICE OSAM.
POŠTO SU SADA ONESPOSOBLJENE, MOŽDA...
78

TROJE LJUDI SU BEZ ZAUSTAVLJANJA TRČALI KROZ TAJNI PROLAZ KOJI JE POZNAVALA SAMO MARA. ALI, IZNENADA SE PRED NJIMA STVORILA PRAZNINA...
DO VRAGA! DUBOKO JE NAJMANJE SEDAM METARA.
BOJIM SE DA NEĆU USPETI...
RGHRRR...
OH, JAVA!
AAAGHRRR!
79

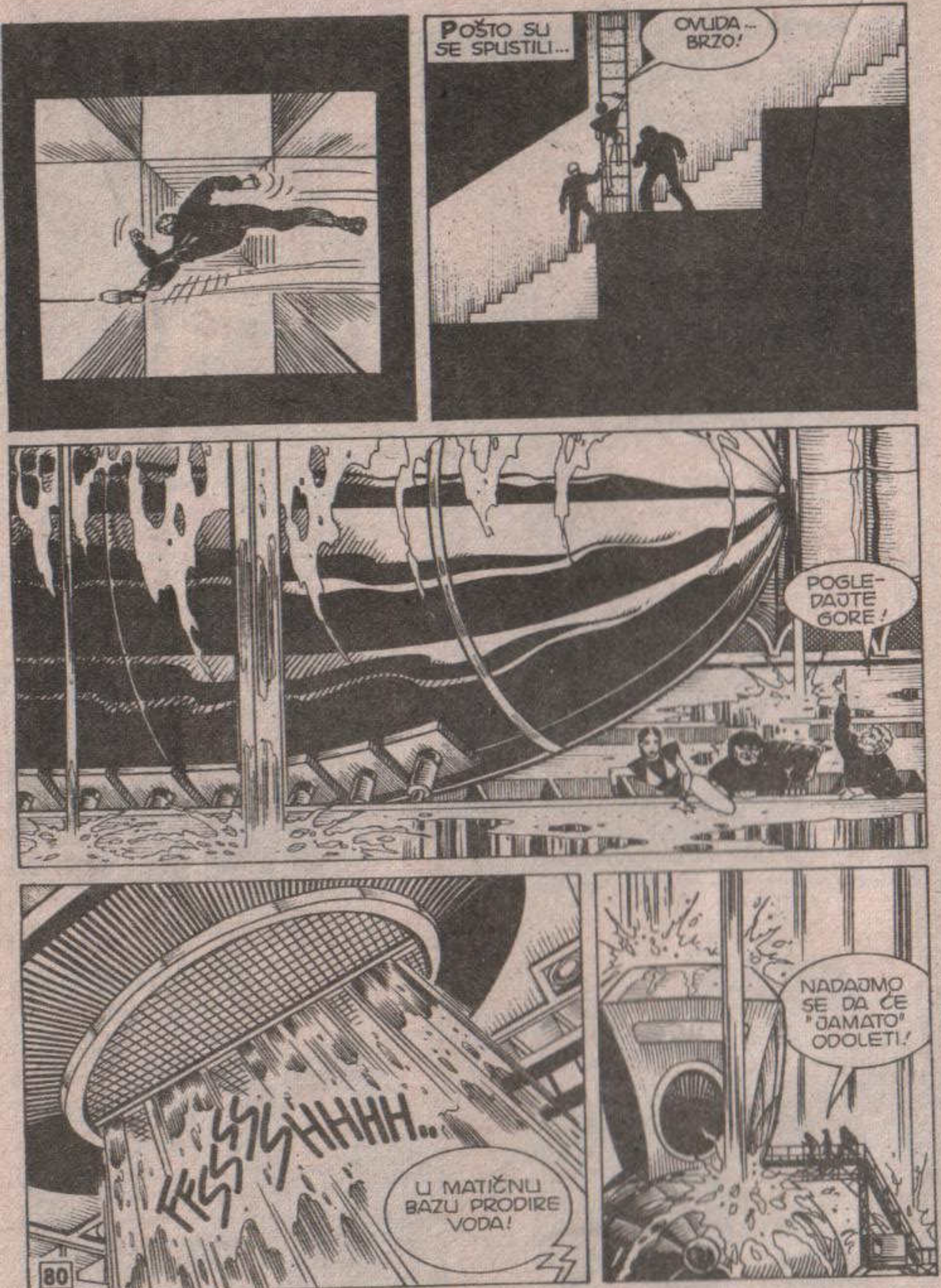

POŠTO SU SE SPUSTILI...
OVUDA... BRZO!
POGLEDAJTE GORE!
FSSSSHHHH..
U MATIČNU BAZU PRODIRE VODA!
NADAJMO SE DA ĆE "JAMATO" ODOLETI!

FOOSSH!
DOĐITE! DŽEPNA PODMORNICA JE SA OVE STRANE!
JEDINICE OSAM NE DAJU ZNAKE ŽIVOTA.
HMM... KADA JE AMATERASU UMRLA, VEROVATNO SE ISTO DESILO NJIMA.
EVO JE! POŽURITE!

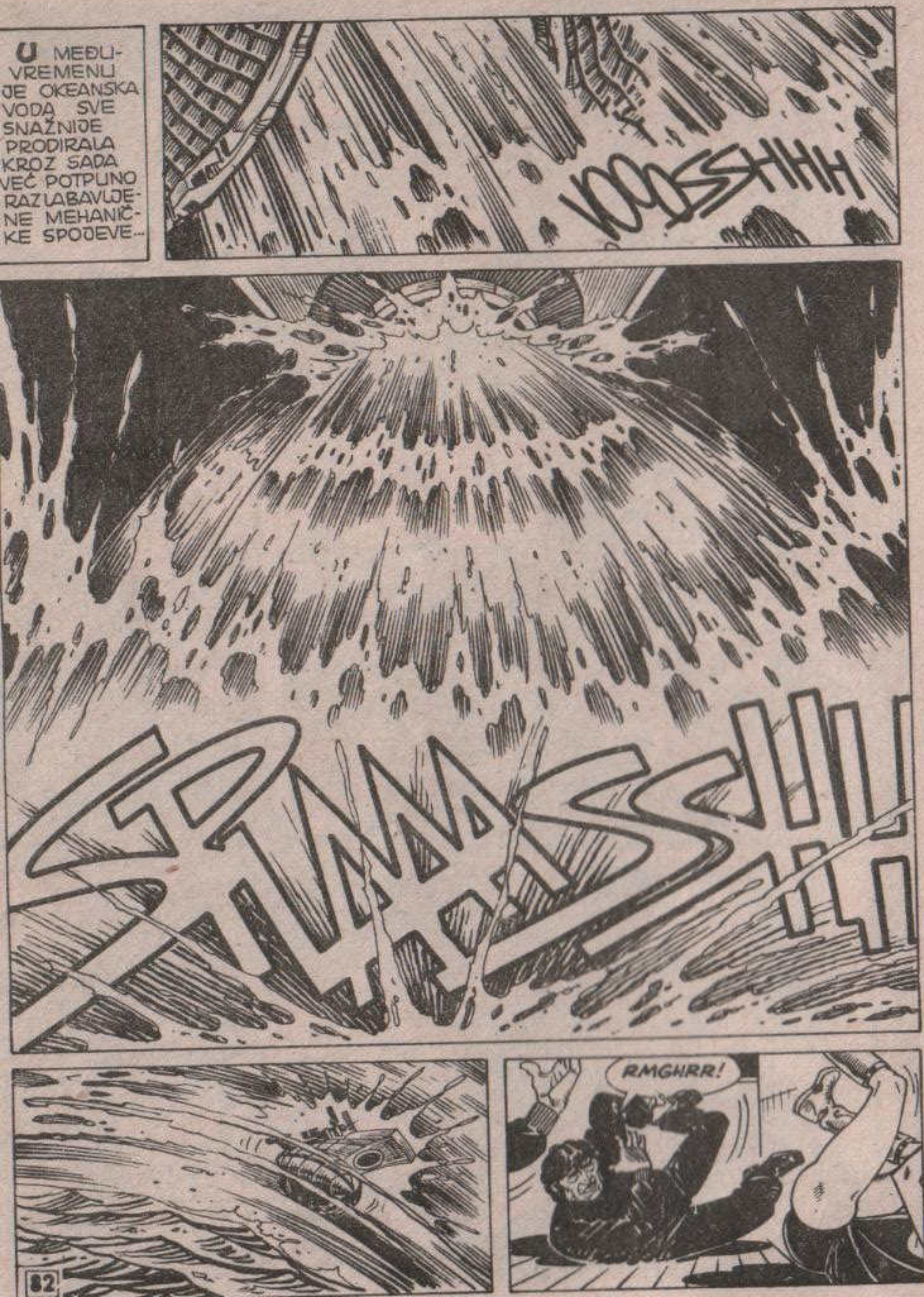
U MEĐUVREMENU JE OKEANSKA VODA SVE SNAŽNIJE PRODIRALA KROZ SADA VEĆ POTPUNO RAZLABAVLJENE MEHANIČKE SPOJEVE...
VOOOSSHHH
SPLAASSHHH
RMGHRR!

ULAZ U BAZU BIO JE DIREKTNO POVEZAN SA OKEANOM...
RRUMBLE...
VOOOSSSHHH...
„JAMATO" JE PLOVIO POTPUNO NEKONTROLISANO...
TAKO... MORALO BI FUNKCIONISATI.
SVIIIIIIISSS...
VOOOSST

IZRONIMO! IZRONIMO! BRZO!
U PRAVI ČAS... JER, UREĐAJ ZA SAMOUNIŠTENJE NA „JAMATU" SE...
...UKLJUČIO!
BUM

BUM
SPASENI SMO! SPASENI!
DA... I TO ZAHVALJUJUĆI TEBI, MARO.
HMGHRRR...

NE, JOŠ NISTE SPASENI!
MRZIM VAS! VI STE UZROK MOG PORAZA!
UBIĆU VAS ... UBIĆU VAS SVOJIM RUKAMA!
RGHRRR!
STO MU GROMOVA!

TRAS!
JAVA! NE MOŽEŠ GA SAVLADATI! ON JE MAŠINA!
TRES
AAAHGHH!

USLED STISKA SNAŽNIH RUKU JEDINICE 221, PRIMITIVNI ČOVEK JE POMODREO...
NNNHHH...
PUSTI GA, LUDAČE! PUSTI GA!
ALI, ROBINZON NA TO NIJE NI POMIŠLJAO...
POSLEDNJIM OSTACIMA SNAGE, PRIMITIVNI ČOVEK JE STEGAO PRSTE...
...A ONDA SE DOGODILO NEŠTO STRAŠNO!
ROBINZONOVA GLAVA SE ODVOJILA OD TELA... DOK MU JE IZ ŽILE ŠIKNULA ZELENKASTA TEČNOST...

STO MU GROMOVA!
JEDINICA 221 JE NEPOKRETNO LEŽAO...
MMGHH!
...MEĐUTIM...
!?
SVIISSS...
AHHHH!

TONF!
NEKOLIKO TRENUTAKA SU SE VEŠTAČKE ŠAKE ČOVEKA KOJI JE DOŠAO IZ PROŠLOSTI MICALE...
...A ONDA SU SE...
TUMP!
...UKOČILE...
?!

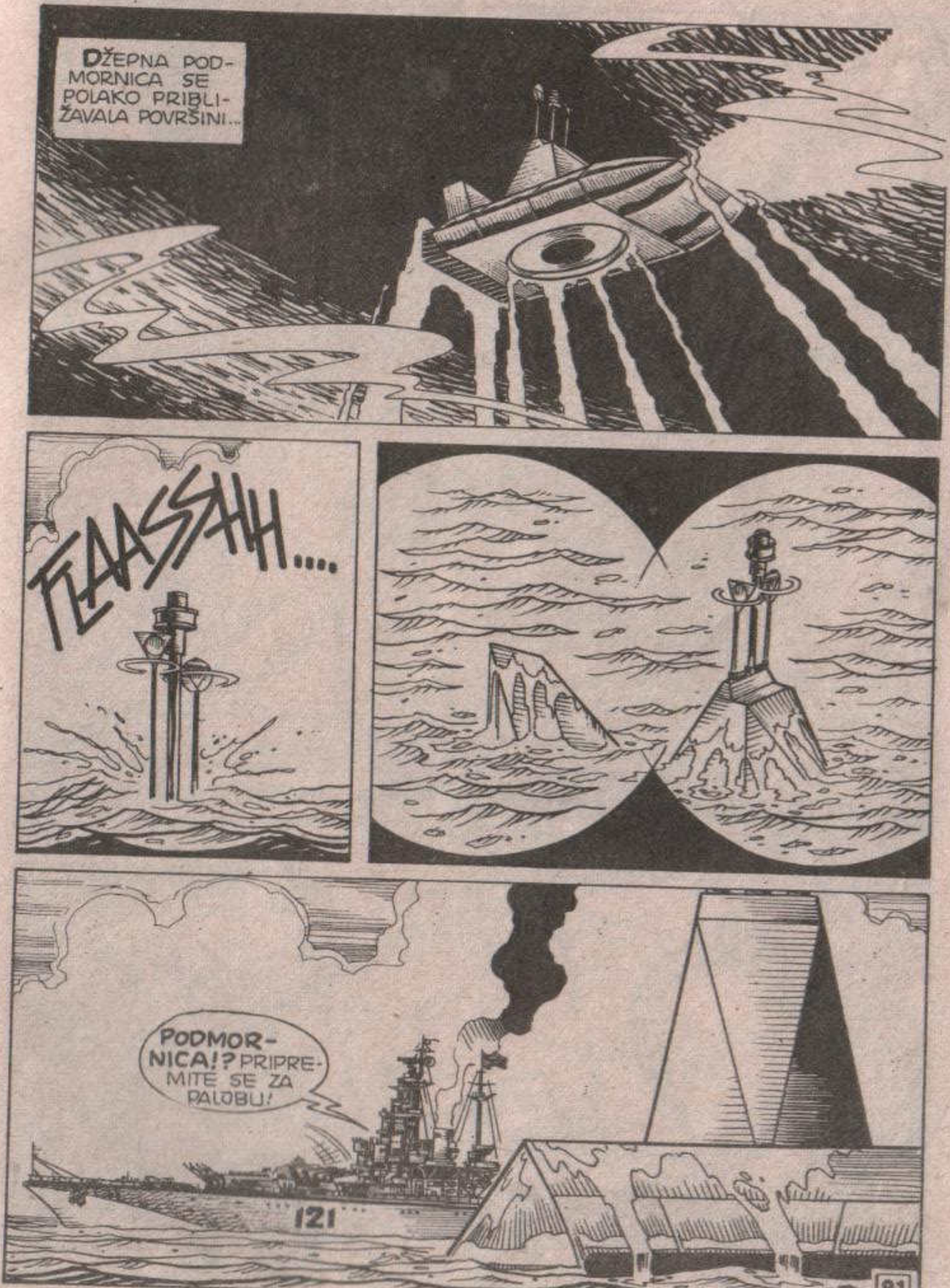
DŽEPNA PODMORNICA SE POLAKO PRIBLIŽAVALA POVRŠINI...
FLAASSHH....
PODMORNICA!? PRIPREMITE SE ZA PALJBU!
121

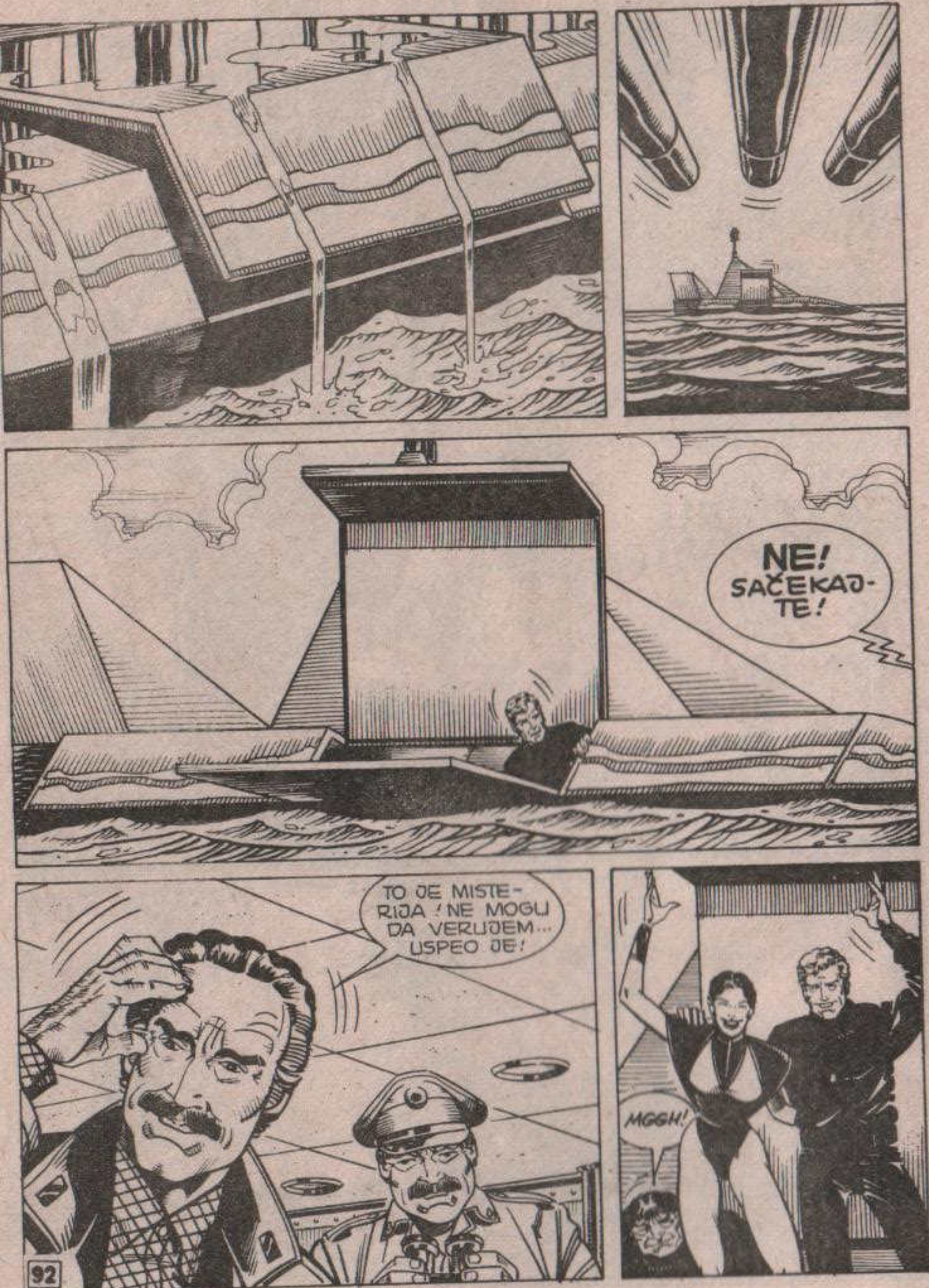

NE! SAČEKAJ-TE!
TO JE MISTE-RIJA! NE MOGU DA VERUJEM... USPEO JE!
MGGH!

U OKEANSKIM DUBINAMA...
...ZAUVEK POČIVAJU OSTACI POSLEDNJE PREDSTRAŽE MU...

NJUJORK...
KUĆA U ULICI VAŠINGTON MJUZ...
„ROBINZONOVI OSTACI SU ISPITANI. U PITANJU JE IZUZETAN ANDROID, U CELOSTI IZRAĐEN OD VEŠTAČKIH TKIVA."
MOŽDA ĆE JEDNOG DANA NAUČNICI USPETI DA PRONIKNU U TAJNE NJEGOVE KONSTRUKCIJE.
I DŽEPNA PODMORNICA KOJOM SMO POBEGLI NAPRAVLJENA JE OD NEPOZNATOG MATERIJALA...
94

...OTPORNOG NA OGROMNI PRITISAK I DEJSTVO SVIH KONVENCIONALNIH ORUŽJA.
the Staten Island Ferry
CITY OF NEW YORK
ČIM JE ROBINZON NESTAO, PRESTALO JE I POTAPANJE BRODOVA. POPUT JAVE I MENE, KRIS TAUER SE SPASAO NAKON UNIŠTENJA RIBARSKOG BRODA. POKUPIO GA JE MOTORNI ČAMAC. IZGLEDA DA SE SVE ZAVRŠILO NA NAJBOLJI MOGUĆI NAČIN...
...PA IPAK...
...IPAK...
95

U PENTAGONU...
NASTAVITE ISTRAŽIVANJA, GOSPODO...
NA RASPOLAGANJU SU VAM NEOGRANIČENA SREDSTVA...
AKO BUDEMO NAPRAVILI BESMRTNE VOJNIKE, NEUNIŠTIVE METALE...
...I SLIČNO...
...POSTAĆEMO VRLO MOĆNI!
KRAJ EPIZODE

NOVI STRIP JUNACI ! NOVI STRIP JUNACI ! NA SVIM KIOSCIMA !
NOVI STRIP JUNACI ! NA SVIM KIOSCIMA ! NOVI STRIP JUNACI !
NA SVIM KIOSCIMA ! NA SVIM KIOSCIMA ! NA SVIM KIOSCIMA ! NA SVIM KIOSCIMA !

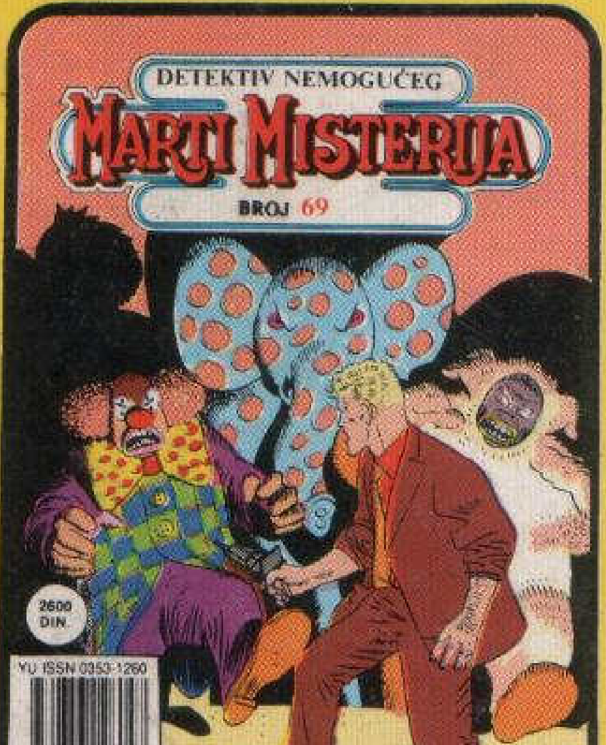

NA SVIM KIOSCIMA

Bio jednom jedan čovečuljak koji je voleo šale i proučavao gde one nastaju. . . sada mu preti opasnost da umre sa osmehom na usnama. . . Ne propustite sledeći broj

MARTIJA MISTERIJE

SMRT U VARIJETEU